

Letto, approvato e sottoscritto.

IL PRESIDENTE
Giancarlo Ianesse



IL SEGRETARIO COMUNALE
dr. Mirko Bertolo

CERTIFICATO DI PUBBLICAZIONE

Il sottoscritto Segretario certifica che copia della presente deliberazione viene pubblicata all'Albo Pretorio il 25/01/19 e vi rimarrà per quindici giorni consecutivi.

Li 25/01/19

IL FUNZIONARIO INCARICATO



IL SOTTOSCRITTO SEGRETARIO COMUNALE CERTIFICA

- che la presente deliberazione è immediatamente eseguibile (art. 134, 4° comma, del Decreto Legislativo 18.08.2000 n. 267)
- che la presente deliberazione è divenuta esecutiva in data _____ dopo il decimo giorno dalla sua pubblicazione all'Albo (art. 134, 3° comma, del Decreto Legislativo 18.08.2000 n. 267)

li



IL SEGRETARIO COMUNALE
dr. Enrico PILOTTO



ORIGINALE

N. 28 Reg.

COMUNE DI SAN NICOLO' DI COMELICO (Provincia di Belluno)

VERBALE DI DELIBERAZIONE del Consiglio Comunale

OGGETTO: REVISIONE ORDINARIA DELLE PARTECIPAZIONI EX ART. 20 D.LGS. 19 AGOSTO 2016, N. 175, COME MODIFICATO DAL D.LGS. 16/6/2017, N. 100 RICOGNIZIONE PARTECIPAZIONI POSSEDUTE . DETERMINAZIONI. NUOVA APPROVAZIONE.

L'anno DUEMILADICIOTTO, addì VENTOTTO del mese di DICEMBRE alle ore 08,00 nella sede Municipale, convocato dal Sindaco, si è riunito il Consiglio Comunale in seduta ordinaria con l'intervento dei Sigg.:

	PRESENTE	ASSENTE
1. IANESE Giancarlo	(X)	()
2. DE RIGO CROMARO Fides	(X)	()
3. DE ZOLT Fernando	(X)	()
4. MINA Adriano	()	(X)
5. COMIS DA RONCO Claudio	(X)	()
6. DE BOLFO Cornelio	(X)	()
7. BERGAGNIN Elisa	(X)	()
8. COSTAN ZOVI Daniele	(X)	()
9. DI PIAZZA Laura	()	(X)
10. ZANGRANDO Dante	()	(X)
11. IANESE Giomaria	()	(X)
totali	(7)	(4)

Assume la presidenza il signor Giancarlo IANESE nella sua qualità di Sindaco.
Assiste il Segretario Comunale Sig. dr. Mirko BERTOLO

OGGETTO: REVISIONE ORDINARIA DELLE PARTECIPAZIONI EX ART. 20, D.LGS. 19/08/2016 N. 175, COME MODIFICATO DAL D.LGS. 16/06/2017, N.100 – RICOGNIZIONE PARTECIPAZIONE POSSEDUTE. DETERMINAZIONI. NUOVA APPROVAZIONE.

Viene esaminata la seguente proposta di deliberazione relativa all'oggetto di cui sopra, in ordine alla quale sono stati acquisiti i pareri di cui all'art. 49 del D.Lgs n. 267/2000

IL CONSIGLIO COMUNALE

VISTA la delibera Consiliare n. 24 in data 6.12.2018, con la quale è stato approvato la revisione ordinaria delle partecipazioni;

DATO ATTO che con la predetta Delibera Consiliare n. 24/2018, per mero errore materiale è stato approvato un allegato non conforme alla normativa vigente (essendo stato erroneamente utilizzato uno schema mutuato dalla precedente razionalizzazione straordinaria delle società partecipate), né in detto allegato risulta esser stata effettuata un'analisi delle partecipazioni indirette così come contemplato dall'art. 20 del TUSP;

RICHIAMATO l'art. 21 nonies della L. 241/1990 il quale prevede che "Il provvedimento amministrativo illegittimo ai sensi dell'articolo 21-octies, esclusi i casi di cui al medesimo articolo 21-octies, comma 2, può essere annullato d'ufficio, sussistendone le ragioni di interesse pubblico, entro un termine ragionevole..";

RITENUTO pertanto doveroso procedere all'annullamento in autotutela di detta dcc n. 24 del 06.12.2018, provvedendo contestualmente ad una nuova approvazione della revisione ordinaria delle partecipate societarie del comune di San Nicolò di Comelico con adozione di corretti allegati;

CONSIDERATO quanto disposto dal D.Lgs. 19 agosto 2016 n. 175, emanato in attuazione dell'art. 18, legge 7 agosto 2015 n. 124, che costituisce il nuovo Testo unico in materia di Società a partecipazione Pubblica (T.U.S.P.), modificato dal D.Lgs. 100 del 16/06/2017;

VISTO che, ai sensi del predetto T.U.S.P. (cfr. art. 4, c.1), le Pubbliche Amministrazioni, ivi compresi i Comuni, non possono, direttamente o indirettamente, mantenere partecipazioni, anche di minoranza, in società aventi per oggetto attività di produzione di beni e servizi non strettamente necessarie per il perseguimento delle proprie finalità istituzionali;

ATTESO che, fermo restando quanto sopra indicato, è possibile mantenere partecipazioni in società:

– esclusivamente per lo svolgimento delle attività indicate dall'art. 4, c. 2, T.U.S.P. e comunque nei limiti di cui al comma 1 del medesimo articolo, quali di seguito riportate:

- a) produzione di un servizio di interesse generale, ivi inclusa la realizzazione e la gestione delle reti e degli impianti funzionali ai servizi medesimi;
- b) progettazione e realizzazione di un'opera pubblica sulla base di un accordo di programma fra amministrazioni pubbliche, ai sensi dell'articolo 193 del decreto legislativo n. 50 del 2016;
- c) realizzazione e gestione di un'opera pubblica ovvero organizzazione e gestione di un servizio d'interesse generale attraverso un contratto di partenariato di cui all'articolo 180 del decreto legislativo n. 50 del 2016, con un imprenditore selezionato con le modalità di cui all'articolo 17, commi 1 e 2;
- d) autoproduzione di beni o servizi strumentali all'ente o agli enti pubblici partecipanti, nel rispetto delle condizioni stabilite dalle direttive europee in materia di contratti pubblici e della relativa disciplina nazionale di recepimento;
- e) servizi di committenza, ivi incluse le attività di committenza ausiliarie, apprestati a supporto di enti senza scopo di lucro e di amministrazioni aggiudicatrici di cui all'articolo 3, comma 1, lettera a), del decreto legislativo n. 50 del 2016;

– ovvero, in deroga al comma 1 del suddetto art. 4 del T.U.S.P., aventi per oggetto sociale esclusivo la valorizzazione del patrimonio, tramite il conferimento di beni immobili allo scopo di

IL CONSIGLIO COMUNALE

VISTA la proposta di deliberazione sopra riportata relativa all'argomento in oggetto, in ordine alla quale sono stati acquisiti i relativi pareri di cui all'art. 49 del D.Lgs n. 267/2000;

ACCERTATA la propria competenza;

UDITO il Sindaco relazionare brevemente sull'argomento di cui trattasi;

DATO ATTO che non segue alcuna discussione;

POSTA in votazione la proposta di deliberazione.

CON voti favorevoli n. 7, contrari n. 0, astenuti n. 0, tutti resi palesemente per alzata di mano, presenti n. 7 consiglieri:

DELIBERA

DI APPROVARE la proposta di deliberazione come sopra riportata nella parte narrativa e dispositiva, che si intende qui di seguito integralmente trascritta, approvandone, altresì, i relativi allegati, dando atto che gli stessi formano parte integrante e sostanziale del presente provvedimento.

Inoltre, il Consiglio comunale valutata l'urgenza imposta dalla volontà di concludere tempestivamente il procedimento, attuando quanto prima il disposto dell'articolo 20 del TU,

IL CONSIGLIO COMUNALE

CON voti favorevoli n. 7, contrari n. 0, astenuti n. 0, tutti resi palesemente per alzata di mano, presenti n. 7 consiglieri:

DELIBERA

di dichiarare la presente deliberazione immediatamente eseguibile ai sensi dell'art. 134, co. 4, del TUEL.

La seduta di Consiglio Comunale viene dichiarata chiusa alle ore 8,14.

realizzare un investimento secondo criteri propri di un qualsiasi operatore di mercato, al solo scopo di ottimizzare e valorizzare l'utilizzo di beni immobili facenti parte del proprio patrimonio;

TENUTO CONTO, altresì, che è fatta salva la possibilità di mantenere partecipazioni:

- in società che producono servizi economici di interesse generale a rete di cui all'art. 3-bis, D.L. n. 138/2011 e s.m.i., anche fuori dall'ambito territoriale del Comune e dato atto che l'affidamento dei servizi in corso alla medesima società sia avvenuto tramite procedure ad evidenza pubblica ovvero che la stessa rispetta i requisiti di cui all'articolo 16 del T.U.S.P.;
- in società che, alla data di entrata in vigore del Decreto correttivo, risultino già costituite e autorizzate alla gestione di case da gioco ai sensi della legislazione vigente;

RILEVATO che, per effetto dell'art. 20 T.U.S.P., entro il 31 dicembre di ogni anno le amministrazioni pubbliche devono provvedere ad effettuare un'analisi dell'assetto complessivo delle società in cui detengono partecipazioni, dirette o indirette, alla data del 31 dicembre dell'anno precedente, predisponendo, ove ricorrano i presupposti di cui al comma 2 del medesimo articolo, un piano di riassetto per la loro razionalizzazione, fusione o soppressione, anche mediante messa in liquidazione o cessione;

TENUTO CONTO che, ai fini di cui sopra, i piani di razionalizzazione sono adottati ove, in sede di analisi, le amministrazioni pubbliche rilevino:

- a) partecipazioni societarie che non rientrino in alcuna delle categorie di cui all'art. 4 T.U.S.P.;
- b) società che risultano prive di dipendenti o abbiano un numero di amministratori superiore a quello dei dipendenti;
- c) partecipazioni in società che svolgono attività analoghe o simili a quelle svolte da altre società partecipate o da enti pubblici strumentali;
- d) partecipazioni in società che, nel triennio precedente, abbiano conseguito un fatturato medio non superiore a 500 mila euro;
- e) partecipazioni in società diverse da quelle costituite per la gestione di un servizio d'interesse generale che abbiano prodotto un risultato negativo per quattro dei cinque esercizi precedenti;
- f) necessità di contenimento dei costi di funzionamento;
- g) necessità di aggregazione di società aventi ad oggetto le attività consentite all'art. 4, T.U.S.P.;

CONSIDERATO, altresì, che le disposizioni del predetto Testo unico devono essere applicate avendo riguardo all'efficiente gestione delle partecipazioni pubbliche, alla tutela e promozione della concorrenza e del mercato, nonché alla razionalizzazione e riduzione della spesa pubblica;

CONSIDERATO che le società *in house providing*, sulle quali è esercitato il controllo analogo ai sensi dell'art. 16, D.Lgs. n. 175/2016, che rispettano i vincoli in tema di partecipazione di capitali privati (c.1) e soddisfano il requisito dell'attività prevalente producendo almeno l'80% del loro fatturato nell'ambito dei compiti affidati dagli enti soci (c.3), possono rivolgere la produzione ulteriore (rispetto a detto limite) anche a finalità diverse, fermo il rispetto dell'art.4, c.1, D.Lgs. n. 175/2016, a condizione che tale ulteriore produzione permetta di conseguire economie di scala od altri recuperi di efficienza sul complesso dell'attività principale della società;

EVIDENZIATO CHE nella ricognizione straordinaria (che ha interessato solo le partecipazioni dirette), effettuata entro il 30 settembre 2017, ai sensi dell'art. 24 del D.Lgs. 19 agosto 2016 n. 175, come modificato dal D.Lgs. 16 giugno 2017, n.100, non sono stati previsti interventi di razionalizzazione relativamente alle società partecipate dell'Ente;

VISTE le Linee Guida elaborate nel mese di novembre 2018 dal M.E.F. e dalla Corte dei Conti, contenenti un modello di provvedimento tipo, da utilizzare per la revisione periodica ex art. 20 T.U.S.P., e due schede di rilevazione da utilizzare per il censimento annuale delle partecipazioni pubbliche (ex art.17 D.L.90/2014);

PRESO ATTO che nelle succitate Linee Guida viene specificato che rientrano fra le "partecipazioni indirette" soggette alle disposizioni del TUSP, sia le partecipazioni detenute da una pubblica amministrazione tramite una società o un organismo controllati dalla medesima (controllo solitario), sia le partecipazioni detenute in una società o in un organismo controllati congiuntamente da più

Pubbliche Amministrazioni (controllo congiunto) e che, pertanto, la revisione ordinaria deve comprendere anche le società a partecipazione indiretta;

VALUTATE, alla luce del suddetto quadro ordinamentale, le caratteristiche e le modalità di svolgimento delle attività e dei servizi oggetto delle società partecipate dall'Ente, alla data del 31 dicembre 2017, con particolare riguardo, altresì, all'efficienza, al contenimento dei costi di gestione ed alla tutela e promozione della concorrenza e del mercato;

VISTO l'allegato A), parte integrante e sostanziale della presente, composto dalle schede di cui al provvedimento tipo succitato e da una relazione, in cui sono indicate tutte le partecipazioni dirette ed indirette dell'Ente e le determinazioni conseguenti;

RITENUTO, quindi, di procedere alla sua adozione ai sensi e per gli effetti della normativa in oggetto;

VISTA l'urgenza derivante dalla necessità di rispettare il termine imposto dal D.Lgs. 19 agosto 2016 n. 175,

DATO ATTO che in ordine al presente provvedimento è stato acquisito in data 21/12/2018 il parere favorevole dell'Organo di Revisione;

VISTI i pareri favorevoli resi dal Responsabile dell'Area Amministrativo-contabile in ordine alla regolarità tecnica e contabile, ai sensi dell'art. 49 del D.lgs.vo n. 267/2000 e ss.mm.;

PROPONE DI DELIBERARE

1. di dare atto delle premesse, quali parti integranti e sostanziali della presente;
2. di approvare, ai sensi e per gli effetti dell'art. 20 del D.Lgs. 19 agosto 2016 n. 175, come modificato dal D.Lgs. 16 giugno 2017, n.100, l'esito dell'analisi, effettuata alla data del 31 dicembre 2017, delle proprie partecipazioni societarie dirette ed indirette e relative determinazioni, così come risultanti nell'allegato A), parte integrante e sostanziale della presente;
3. di dare atto che il presente provvedimento sostituisce integralmente quello adottato con la delibera Consiliare n. 24 del 6.12.2018, la quale deve intendersi annullata per le motivazioni addotte in narrativa ai sensi dell'art. 21 nonies della L. 241/1990;
4. di dare atto che l'esito dell'analisi di cui sopra deve essere comunicato, unitamente al censimento annuale delle partecipazioni pubbliche (ex art.17 D.L.90/2014) al M.E.F. ed alla Corte dei Conti, ai sensi delle Linee Guida di cui in premessa;
5. di dichiarare il presente provvedimento immediatamente eseguibile ai sensi dell'art. 134, c.4, D.Lgs. n. 267/2000.

**PARERE DEL REVISORE UNICO DEI CONTI SULLA
revisione ordinaria delle partecipazioni ex art. 20, D.Lgs. 19/08/2016 n. 175, come
modificato dal D.Lgs. 16/06/2017, n.100 – Ricognizione partecipazione possedute.
Determinazioni. NUOVA APPROVAZIONE**

Il sottoscritto dott. Antonio Agostinetto, Revisore Unico dei conti del Comune di San Nicolò di Comelico;

- VISTA la proposta di deliberazione consiliare avente ad oggetto: "Revisione ordinaria delle partecipazioni ex art. 20, D.Lgs. 19/08/2016 n. 175, come modificato dal D.Lgs. 16/06/2017, n.100 – Ricognizione partecipazione possedute Determinazioni. NUOVA APPROVAZIONE"

Il Revisore Unico dei Conti

ESPRIME

il proprio parere favorevole sulla revisione ordinaria delle partecipazioni ex art. 20, D.Lgs. 19/08/2016 n. 175, come modificato dal D.Lgs. 16/06/2017, n.100 – Ricognizione partecipazione possedute Determinazioni. NUOVA APPROVAZIONE.

Montebelluna, 21/12/2018

Il Revisore Unico

Dott. Agostinetto Antonio

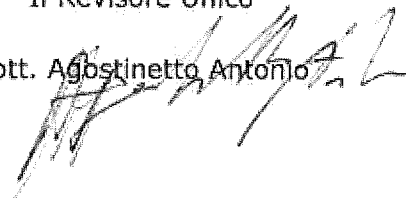

28 DIC 2018

ALLEGATO ALLA DELIBERA DI CONSIGLIO COMUNALE IN DATA _____ N. 28

PARERE ESPRESSO AI SENSI DELL'ART. 49

1° COMMA DEL D.LGS. 18 AGOSTO 2000 N. 267

in merito alla proposta di deliberazione avente per oggetto:

REVISIONE ORDINARIA DELLE PARTECIPAZIONI EX ART. 20, D.LGS. 19/08/2016 N. 175, COME
MODIFICATO DAL D.LGS. 16/06/2017, N.100 –
RICOGNIZIONE PARTECIPAZIONE POSSEDUTE. DETERMINAZIONI. NUOVA APPROVAZIONE.

PARERE DI REGOLARITA' TECNICA:

Si esprime parere favorevole di regolarità tecnica alla proposta di deliberazione sopra indicata.



IL RESPONSABILE DELL'AREA FINANZIARIA

(IANESE Giancarlo)

San Nicolò di Comelico, li 28 DIC 2018

PARERE DI REGOLARITA' CONTABILE:

Si esprime parere favorevole di regolarità contabile alla proposta di deliberazione sopra indicata.

IL RESPONSABILE DELL'AREA FINANZIARIA

(IANESE Giancarlo)

San Nicolò di Comelico, li _____

COMUNE di SAN NICOLO' DI COMELICO

Provincia di Belluno

Revisione periodica delle partecipazioni ex. art. 24,
D.Lgs. 19 agosto 2016 n.175 e s.m.i.

Allegato A

Introduzione Rappresentazione grafica della struttura delle società partecipate direttamente e indirettamente

Comune di San Nicolò di Comelico

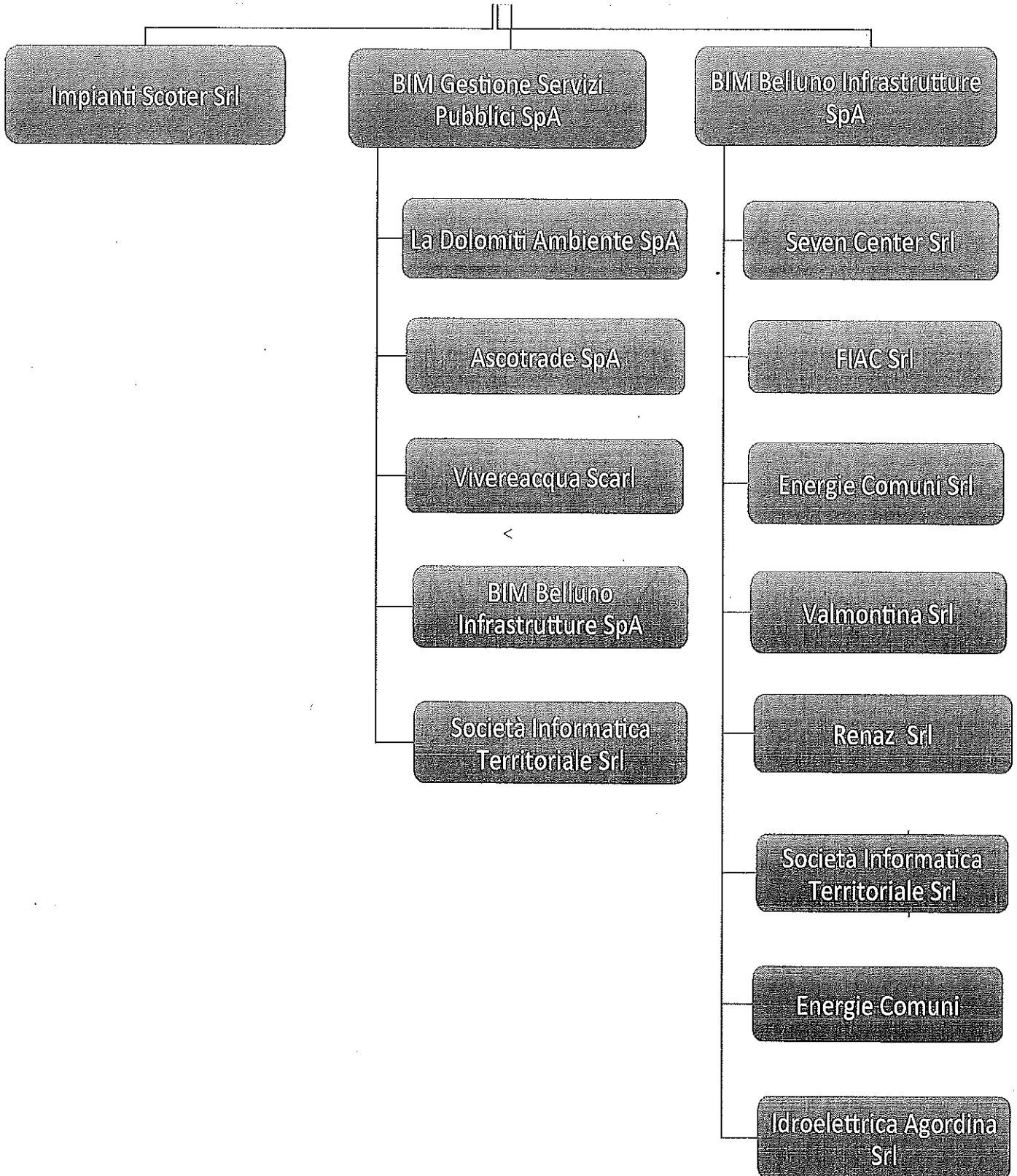

2. Ricognizione delle partecipazioni societarie possedute direttamente o indirettamente al 31 dicembre 2017

Partecipazioni dirette

NOME PARTECIPATA	CODICE FISCALE PARTECIPATA	QUOTA DI PARTECIPAZ IONE	DESCRIZIONE	NOTE
BIM Gestione Servizi Puibblici S.p.A.	00971870258	1,49%	La società risulta affidataria in via diretta della gestione del servizio idrico integrato sulla base di specifica deliberazione della competente Autorità d'Ambito (ora Consiglio di Bacino "Dolomiti Bellunesi" – A.T.O. "Alto Veneto"). I presupposti dell'affidamento "in house" sono stati adeguati nel tempo attraverso una conformazione mirata dell'impianto statutario. In un quadro del genere, che vede pienamente stabilizzata la sostenibilità giuridica dell'affidamento in corso, non è dubitabile la sussistenza delle condizioni di detenibilità della partecipazione societaria in quanto partecipazione afferente alla produzione di un servizio di interesse generale che rientra nell'ambito delle spettanze proprie delle amministrazioni locali, non da ultimo in considerazione del fatto che la proprietà delle reti, messe a disposizione del gestore ai sensi dell'art. 153 del T.U. dell'Ambiente (D.lgs. n. 152 del 2006), risulta incredibilmente intestata ai singoli enti comunali (come dispone l'art. 143 del medesimo Testo Unico).
BIM Belluno Infrastrutture S.p.A.	00971880257	1,33	La società è stata costituita quale organismo tenentario delle reti (e delle relative infrastrutture di pertinenza) concernenti lo svolgimento di servizi pubblici locali e/o comunque di servizi di interesse generale. La sua costituzione ha fatto applicazione di una previsione specifica della normativa in materia di enti locali (art. 113 del D.Lgs. n. 267 del 2000). A seguito della costituzione iniziale, i Comuni soci hanno dato corso

			<p>a progressive modifiche delle tavole statutarie al fine di adeguarne l'impostazione alla normativa sopravvenuta e di assicurare in tal modo una rispondenza della società alle esigenze proprie del controllo amministrativo da parte degli Enti partecipanti. Opera nel servizio di distribuzione del gas naturale, del GPL e della produzione di energia elettrica da fonti rinnovabili. Allo stato è gestore uscente nella distribuzione del gas naturale in attesa dell'esito della gara per l'affidamento del relativo servizio per l'Ambito Territoriale Ottimale Minimo della Provincia di Belluno e, in quanto tale deve garantire l'operatività nelle more di suddetta procedura, ai sensi del D.lgs 23 maggio 2000, n. 164, recante norme comuni per il mercato interno del gas e successivi decreti attuativi</p>	
Impianti Scoter S.r.L.	00210240255	96,69%.	<p>La Società è stata costituita il 24 ottobre 1970 ed ha per oggetto sociale "la costruzione e l'esercizio di sciovie, seggiovie, skilift ed impianti simili, nonché le attività ad esse inerenti. La società può svolgere tutte le attività commerciali, finanziarie, mobiliari ed immobiliari, che siano strumentali o connesse allo svolgimento delle attività di cui sopra, ivi compresa l'istituzione di agenti, rappresentanti, depositari e commissionari. La società può assumere interessenze e partecipazioni in altre società o imprese di qualunque natura aventi oggetto connesso o analogo al proprio. Può rilasciare inoltre fidejussioni, avalli e ogni altra garanzia a favore e anche nell'interesse di terzi. Tutte tali attività devono svolgersi nei limiti e nel rispetto delle norme che ne disciplinano l'esercizio nonché nel rispetto della normativa in tema di attività riservate ad iscritti a collegi, ordini o albi professionali. In particolare le attività di natura finanziaria devono essere svolte in conformità alle leggi vigenti in materia".</p>

--	--	--	--	--

**Partecipazioni indirette detenute tramite la società BIM
GESTIONE SERVIZI PUBBLICI S.P.A.:**

NOME PARTECIPATA	CODICE FISCALE PARTECIPATA	QUOTA DI PARTECIPAZIONE DETENUTA DALLA TRAMITE	DESCRIZIONE	NOTE
La Dolomiti Ambiente S.p.A.	00878390251	0,11324%	A seguito di interventi di ammodernamento/potenziamento degli impianti di smaltimento dei rifiuti di proprietà de La Dolomiti Ambiente è stata comunicata dalla partecipata alla partecipante la potenziale opportunità di potervi conferire fanghi palabili derivanti dal ciclo di depurazione a costi estremamente competitivi rispetto alle generali condizioni di mercato. Tale circostanza potrebbe portare ad una revisione della valutazione precedentemente espressa in merito, potendo far propendere per un mantenimento della partecipazione come assetto strategico.
Ascotrade S.p.A.	01201910260	0,1639%	Ascotrade S.p.A. è esclusa dall'applicazione del D.lgs. 175/2016, sulla base di quanto previsto dall'art. 1, comma 5, del medesimo in quanto la stessa è partecipata, rectius controllata, dalla società Ascopiave S.p.A., società quotata dal 12 dicembre 2006 è quotata sul segmento STAR di Borsa Italiana. Pertanto non è necessario procedere ad alcuna attività di razionalizzazione.
Vivereacqua S.r.L.	04042120230	0,071818%	Vivereacqua S.c. a r.l. è esclusa dall'applicazione del D.lgs. 175/2016, sulla base di quanto previsto dall'art. 1, comma 5, del medesimo in quanto la stessa è

			<p>partecipata dalla società Veritas S.p.A., società che rientra nella definizione di società quotata ai sensi dell'art. 2, comma 1, lettera p), secondo periodo del medesimo decreto. Veritas S.p.A., infatti, ha emesso nel novembre 2014, un titolo obbligazionario di 100 milioni di Euro presso il Main Security Market dell'Irish Stock Exchange, mercato regolamentato sulla base del MiFID e regolato dalla Central Bank of Ireland. Pertanto non è necessario procedere ad alcuna attività di razionalizzazione.</p>	
<p>Bim Belluno Infrastrutture S.p.A.</p>	00971880257	0,001937%	<p>La società è stata costituita quale organismo tenentario delle reti (e delle relative infrastrutture di pertinenza) concernenti lo svolgimento di servizi pubblici locali e/o comunque di servizi di interesse generale. La sua costituzione ha fatto applicazione di una previsione specifica della normativa in materia di enti locali (art. 113 del D.Lgs. n. 267 del 2000). A seguito della costituzione iniziale, i Comuni soci hanno dato corso a progressive modifiche delle tavole statutarie al fine di adeguarne l'impostazione alla normativa sopravvenuta e di assicurare in tal modo una rispondenza della società alle esigenze proprie del controllo amministrativo da parte degli Enti partecipanti. Opera nel servizio di distribuzione del gas naturale, del GPL e della produzione di energia elettrica da fonti rinnovabili. Allo stato è gestore uscente nella distribuzione del gas naturale in attesa dell'esito della gara per l'affidamento del relativo servizio per l'Ambito Territoriale Ottimale Minimo della Provincia di Belluno e, in quanto tale deve garantire l'operatività nelle more di suddetta procedura, ai sensi del</p>

			D.lgs 23 maggio 2000, n. 164, recante norme comuni per il mercato interno del gas e successivi decreti attuativi.	
Società informatica Territoriale S.r.L.	01034290252	0,2384%	SIT è una società in house, che fornisce a BIM Gestione Servizi Pubblici S.p.A. e BIM Belluno Infrastrutture S.p.A. attività connesse ai servizi cartografici, alla segnalazione e rilevazione delle condotte acquedottistiche, fognarie e gas, agli adempimenti in materia di sicurezza nei cantieri mobili (D.lgs. 81/08). I costi delle prestazioni fornite da SIT vengono verificati ed eventualmente rettificati in occasione della redazione del bilancio semestrale e del bilancio annuale, al fine, da un lato, di mantenere le migliori condizioni per i Soci e, dall'altro, garantire l'equilibrio economico/finanziario di SIT.

Partecipazioni indirette detenute tramite la società BIM BELLUNO INFRASTRUTTURE S.P.A.:

NOME PARTECIPATA	CODICE FISCALE PARTECIPATA	QUOTA DI PARTECIPAZIONE DETENUTA DALLA TRAMITE	DESCRIZIONE	NOTE
<p>Società informatica Territoriale S.r.L.</p>	<p>01034290252</p>	<p>0,1995%</p>	<p>SIT è una società in house, che fornisce a BIM Gestione Servizi Pubblici S.p.A. e BIM Belluno Infrastrutture S.p.A. attività connesse ai servizi cartografici, alla segnalazione e rilevazione delle condotte acquedottistiche, fognarie e gas, agli adempimenti in materia di sicurezza nei cantieri mobili (D.lgs. 81/08). I costi delle prestazioni fornite da SIT vengono verificati ed eventualmente rettificati in occasione della redazione del bilancio semestrale e del bilancio annuale, al fine, da un lato, di mantenere le migliori condizioni per i Soci e, dall'altro, garantire l'equilibrio economico/finanziario di SIT.</p>	<p>.....</p>
<p>Energie Comuni S.r.L.</p>	<p>00293380259</p>	<p>1,33%</p>	<p>La società è stata oggetto di delibera di fusione per incorporazione nella controllante BIM Belluno Infrastrutture S.p.A.. L'Atto definitivo di fusione sarà stipulato il 13 dicembre 2018.</p>	
<p>Valmontina S.r.L.</p>	<p>01145190250</p>	<p>0,33%</p>	<p>La società Valmontina S.r.l. ha, quale unica attività, la proprietà e la gestione di un impianto idroelettrico situato sull'omonimo torrente in Comune di Perarolo di Cadore. A seguito degli eventi calamitosi che hanno colpito il territorio della Provincia di Belluno – a fronte dei quali è stato dichiarato lo stato di emergenza con delibera del Consiglio dei Ministri del 8</p>	<p>.....</p>

			<p>novembre 2018 (pubbl. in GU n. 266 del 15/11/2018) – l'impianto in questione ha subito danni che sono ancora in corso di puntuale valutazione. Prima di adottare qualsiasi scelta in ordine alla partecipazione <i>de qua</i> sarà, pertanto, necessario verificare l'esatto impatto sulla società dei danni subiti, sia in termini di danni diretti che indiretti (mancata produzione), oltre alla loro eventuale risarcibilità sia mediante strumenti assicurativi, sia mediante richieste di indennizzo agli Enti competenti. Ogni eventuale determinazione dovrà, pertanto, essere preceduta da una valutazione circa il destino della partecipata e del valore della stessa una volta superata la fase emergenziale.</p>	
Renaz S.r.L.	00946200250	0,26%	<p>La società Renaz S.r.l. ha, quale unica attività, la proprietà e la gestione di un impianto idroelettrico situato sul torrente Cordevole in Comune di Livinallongo del Col di Lana. A seguito degli eventi calamitosi che hanno colpito il territorio della Provincia di Belluno – a fronte dei quali è stato dichiarato lo stato di emergenza con delibera del Consiglio dei Ministri del 8 novembre 2018 (pubbl. in GU n. 266 del 15/11/2018) – l'impianto in questione ha subito danni che sono ancora in corso di puntuale valutazione. Prima di adottare qualsiasi scelta in ordine alla partecipazione <i>de qua</i> sarà, pertanto, necessario verificare l'esatto impatto sulla società</p>

			<p>dei danni subiti, sia in termini di danni diretti che indiretti (mancata produzione), oltre alla loro eventuale risarcibilità sia mediante strumenti assicurativi, sia mediante richieste di indennizzo agli Enti competenti. Ogni eventuale determinazione dovrà, pertanto, essere preceduta da una valutazione circa il destino della partecipata e del valore della stessa una volta superata la fase emergenziale.</p> <p>.....</p>	
FIAC S.r.L.	02555980305	0,21%	<p>La società F.I.A.C. S.r.l. ha, quale unica attività, la proprietà e la gestione di un impianto idroelettrico situato sul torrente Piova tra i Comuni di Lorenzago e di Vigo di Cadore. A seguito degli eventi calamitosi che hanno colpito il territorio della Provincia di Belluno – a fronte dei quali è stato dichiarato lo stato di emergenza con delibera del Consiglio dei Ministri del 8 novembre 2018 (pubbl. in GU n. 266 del 15/11/2018) – l'impianto in questione ha subito danni che sono ancora in corso di puntuale valutazione. Prima di adottare qualsiasi scelta in ordine alla partecipazione <i>de qua</i> sarà, pertanto, necessario verificare l'esatto impatto sulla società dei danni subiti, sia in termini di danni diretti che indiretti (mancata produzione), oltre alla loro eventuale risarcibilità sia mediante strumenti assicurativi, sia mediante richieste di indennizzo agli Enti competenti. Ogni eventuale</p>

			determinazione dovrà, pertanto, essere preceduta da una valutazione circa il destino della partecipata e del valore della stessa una volta superata la fase emergenziale.	
Seven Center S.r.L.	00344730288	0,19%	Si fa presente che in data l'assemblea dei Soci di Seven Center s.r.l. in liquidazione con delibera del 9 ottobre 2018, ha approvato il Bilancio finale di liquidazione, autorizzato il liquidatore a corrispondere immediatamente le intere disponibilità liquide ai soci, e disposto che la società venga cancellata dal Registro delle Imprese. L'istanza di cancellazione, corredata dal Bilancio finale di liquidazione e dagli atti conseguenti, è stata presentata il 16/10/2018 presso la competente CCIAA.	
Idroelettrica Agordina S.r.L.	01075600252	1,33%	L'obiettivo è quello di procedere con una fusione per incorporazione di tali realtà nella controllante BIM Belluno Infrastrutture S.p.A.. L'operazione sconta tempistiche allo stato non prevedibili. Infatti, un impianto in via di realizzazione, facente capo alla medesima, è inserito in buona posizione nella graduatoria del GSE per accedere agli incentivi per la produzione di energia idroelettrica. Allo stato, però, il Decreto 06/07/2012 all'art.10, comma 7, stabilisce che l'iscrizione al Registro è cedibile a terzi solo successivamente alla data di entrata in esercizio dell'impianto. Le Procedure Applicative del Decreto (rev. 13/01/2014) al paragrafo 2.2.8	Detenuta per il tramite di Energie Comuni S.r.l.

			<p>chiariscono che il divieto di trasferimento a terzi dell'iscrizione al Registro nonché dell'impianto iscritto, prima dell'entrata in esercizio dello stesso, riguarda anche la cessione, in qualsiasi forma, dell'impianto ad altre società, anche appartenenti al medesimo gruppo, ivi incluse operazioni di fusione, scissione, conferimento o trasferimento di azienda o ramo di azienda, che abbiano l'effetto di modificare la titolarità dell'impianto. Pertanto, affrettare i tempi di un'operazione straordinaria di fusione per incorporazione pregiudicherebbe l'iscrizione nella graduatoria sopra citata, condizione propedeutica all'ottenimento di incentivi sull'energia prodotta</p>	
--	--	--	---	--

Comune di San Nicolò di Comelico

Provincia di Belluno

Informazioni di dettaglio sulle singole partecipazioni

1	BIM Gestione Servizi Pubblici S.p.A. – CF 00971870258
---	---

Scheda di dettaglio

DATI ANAGRAFICI DELLA PARTECIPATA

NOME DEL CAMPO	
Codice Fiscale	00971870258
Denominazione	BIM Gestione Servizi Pubblici S.p.A..
Anno di costituzione della società	2002
Forma giuridica	Società per azioni
Tipo di fondazione	Scegliere un elemento.
Altra forma giuridica
Stato della società	La società è attiva
Anno di inizio della procedura ⁽¹⁾
Società con azioni quotate in mercati regolamentati ⁽²⁾
Società che ha emesso strumenti finanziari quotati in mercati regolamentati (ex TUSP) ⁽²⁾

Ulteriori informazioni

Nel presente riquadro:

- con riferimento allo **“Stato della società”**, spiegare i motivi delle eventuali situazioni di inattività o sospensione, ovvero chiarire lo stato della procedura di liquidazione e relativa data di presumibile conclusione
- con riferimento alle **“Società con azioni quotate in mercati regolamentati”**, indicare il mercato in cui le azioni della società sono quotate;
- con riferimento alla **“Società che ha emesso strumenti finanziari quotati in mercati**

1 Compilare il campo “anno di inizio della procedura” solo se nel campo “stato della società” è stato selezionato un elemento diverso da “La società è attiva”

2 Le società emittenti azioni o strumenti finanziari in mercati regolamentati nell’applicativo sono individuate mediante elenchi ufficiali.

regolamentati”, descrivere gli strumenti e indicare il mercato in cui sono quotati.

SEDE LEGALE DELLA PARTECIPATA

NOME DEL CAMPO	
Stato	<input type="text" value="Italia"/>
Provincia	Belluno
Comune <input type="checkbox"/>	Belluno
CAP *	32100
Indirizzo *	Via Tiziano Vecellio 27/29
Telefono *	0437933933
FAX *	0437933999
Email *	gsp@cert.ip-veneto.net

SETTORE DI ATTIVITÀ DELLA PARTECIPATA

La lista dei codici Ateco è disponibile al link <http://www.istat.it/it/strumenti/definizioni-e-classificazioni/ateco-2007>. (consultare le comunicazioni degli anni precedenti)

NOME DEL CAMPO	
Attività 1	36.00.00
Peso indicativo dell'attività %	50%.
Attività 2 *	37.00.00
Peso indicativo dell'attività % *	
Attività 3 *	43.21.01
Peso indicativo dell'attività % *
Attività 4 *	43.21.02
Peso indicativo dell'attività % *



* Campo con compilazione facoltativa all'interno del portale

DATI DI BILANCIO PER LA VERIFICA TUSP

NOME DEL CAMPO	Anno 2017
Tipologia di attività svolta	Attività produttive di beni e servizi
Numero medio di dipendenti	160
Numero dei componenti dell'organo di amministrazione	1 (Amministratore Unico)
Compenso dei componenti dell'organo di amministrazione	28.000
Numero dei componenti dell'organo di controllo	5 (Collegio Sindacale tre sindaci effettivi e due supplenti)
Compenso dei componenti dell'organo di controllo	21.322

ATTENZIONE: L'applicativo richiede la compilazione della sezione dati di bilancio per la verifica del TUSP solo nel caso in cui la società non depositi presso il registro delle imprese il Bilancio d'esercizio 2017.

NOME DEL CAMPO	2017	2016	2015	2014	2013
Approvazione bilancio	<input type="checkbox"/>	<input type="checkbox"/>	<input type="checkbox"/>	<input type="checkbox"/>	<input type="checkbox"/>
Risultato d'esercizio	4.906.952	4.180.833	3.411.495	5.019.288	1.214.847

ATTENZIONE: In base alla tipologia di attività svolta l'ente deve compilare esclusivamente una delle seguenti quattro sotto-sezioni:

- Attività produttive di beni e servizi o Distretti tecnologici
- Attività di Holding
- Attività bancarie e finanziarie
- Attività assicurative

Ulteriori Informazioni

- Con riferimento al “**numero di dipendenti**” indicarne la numerosità per ciascuna tipologia di rapporto di lavoro, così come risultante dall'eventuale nota integrativa al bilancio d'esercizio; indicare il numero del personale distaccato dalla o presso la società partecipata;
- Con riferimento al “**numero dei componenti dell'organo di amministrazione**” indicare eventuali variazioni rispetto alla data del 31/12/2017, ovvero a data successiva; azioni di adeguamento del numero degli amministratori con riguardo all'art. 11 del TUSP;
- Con riferimento ai “**compensi dei componenti dell'organo di amministrazione**” indicare il compenso dei singoli amministratori e eventuali rimborsi spese, gettoni di presenza, ecc.
- Con riferimento alla “**Approvazione bilancio**” e “**Risultato di esercizio**” inserire considerazioni in merito all'andamento della gestione della società.

Attività produttive di beni e servizi o Distretti tecnologici

Compilare la seguente sotto-sezione se la "Tipologia di attività svolta" dalla partecipata è: "**Attività produttive di beni e servizi**" o "**Attività di promozione e sviluppo di progetti di ricerca finanziati (Distretti tecnologici)**".

NOME DEL CAMPO	2017	2016	2015
A1) Ricavi delle vendite e delle prestazioni	23.494.452	23.645.868	25.581.313
A5) Altri Ricavi e Proventi	2.434.206	2.476.190	2.229.646
di cui Contributi in conto esercizio	330.424	288.423	287.297

Attività di Holding

Compilare la seguente sotto-sezione se la "Tipologia di attività svolta" dalla partecipata è: "**Attività consistenti nell'assunzione di partecipazioni in società esercenti attività diverse da quella creditizia e finanziaria (Holding)**".

NOME DEL CAMPO	2017	2016	2015
A1) Ricavi delle vendite e delle prestazioni
A5) Altri Ricavi e Proventi
di cui Contributi in conto esercizio
C15) Proventi da partecipazioni
C16) Altri proventi finanziari
C17 bis) Utili e perdite su cambi
D18 a) Rettifiche di valore di attività finanziarie - Rivalutazioni di partecipazioni

Attività bancarie e finanziarie

Compilare la seguente sotto-sezione se la "Tipologia di attività svolta" dalla partecipata è: "**Attività bancarie e finanziarie**".

NOME DEL CAMPO	2017	2016	2015
Interessi attivi e proventi assimilati
Commissioni attive

Attività assicurative

Compilare la seguente sotto-sezione se la "Tipologia di attività svolta" dalla partecipata è: "**Attività assicurative**".

NOME DEL CAMPO	2017	2016	2015
I.1 Conto Tecnico dei rami danni - Premi di competenza, al netto delle cessioni in riassicurazione
I.3 Conto Tecnico dei rami danni - Altri proventi tecnici, al netto delle cessioni in riassicurazione
II.1 Conto Tecnico dei rami vita - Premi dell'esercizio, al netto delle cessioni in riassicurazione
II.4 Conto Tecnico dei rami vita - Altri proventi tecnici, al netto delle cessioni in riassicurazione

QUOTA DI POSSESSO (quota diretta e/o indiretta)

NOME DEL CAMPO	INDICAZIONI PER LA COMPILAZIONE
Tipologia di Partecipazione	<input type="text" value="Partecipazione diretta"/>
Quota diretta ⁵	1,49%
Codice Fiscale Tramite ⁶
Denominazione Tramite (organismo) ⁽⁶⁾
Quota detenuta dalla Tramite nella società ⁷

QUOTA DI POSSESSO – TIPO DI CONTROLLO

NOME DEL CAMPO	INDICAZIONI PER LA COMPILAZIONE
Tipo di controllo	<input type="text" value="controllo congiunto per effetto di norme statutarie"/>

Ulteriori informazioni

Nel presente riquadro:

⁵ Se la partecipazione è diretta o sia diretta che indiretta, inserire la quota detenuta direttamente dall'Amministrazione nella società.

⁶ Compilare se per "Tipologia di Partecipazione" è stato indicato "Partecipazione Indiretta" o "Partecipazione diretta e indiretta". Inserire CF e denominazione dell'ultima tramite attraverso la quale la società è indirettamente partecipata dall'Amministrazione.

⁷ Inserire la quota di partecipazione che la "tramite" detiene nella società.

- Con riferimento al **“tipo di controllo”** se il controllo è indiretto indicare la “tramite” controllata/controllante; se il controllo sulla “tramite” è esercitato congiuntamente con altre amministrazioni, specificare le modalità di coordinamento tra i soci pubblici per l’esercizio del controllo.

INFORMAZIONI ED ESITO PER LA RAZIONALIZZAZIONE

NOME DEL CAMPO	INDICAZIONI PER LA COMPILAZIONE
La partecipata svolge un'attività di produzione di beni e servizi a favore dell'Amministrazione?	<input type="text" value="Si"/>
Attività svolta dalla Partecipata	<input type="text" value="produzione di un servizio di interesse generale (Art. 4, c. 2, lett. a)"/>
Descrizione dell'attività	La società risulta affidataria in via diretta della gestione del servizio idrico integrato sulla base di specifica deliberazione della competente Autorità d'Ambito (ora Consiglio di Bacino “Dolomiti Bellunesi” – A.T.O. “Alto Veneto”).
Quota % di partecipazione detenuta dal soggetto privato ⁸
Svolgimento di attività analoghe a quelle svolte da altre società (art.20, c.2 lett.c)	<input type="text" value="no"/>
Necessità di contenimento dei costi di funzionamento (art.20, c.2 lett.f)	<input type="text" value="Scegliere un elemento."/>
Necessità di aggregazione di società (art.20, c.2 lett.g)	<input type="text" value="Scegliere un elemento."/>
L'Amministrazione ha fissato, con proprio provvedimento, obiettivi specifici sui costi di funzionamento della partecipata? (art.19, c.5) ⁹	<input type="text" value="no"/>
Esito della ricognizione	<input type="text" value="mantenimento senza interventi"/>
Modalità (razionalizzazione) ¹⁰	<input type="text" value="Scegliere un elemento."/>
Termine previsto per la razionalizzazione ¹⁰

8 Compilare il campo se “Attività svolta dalla Partecipata” precedentemente selezionata è “realizzazione e gestione di opera pubblica ovvero organizzazione e gestione di servizio di interesse generale tramite PPP (Art.4, c.2, lett.c)”.

9 Compilare il campo se “Tipo di controllo” è stato selezionato elemento diverso da “nessuno”.

10 Campo obbligatorio se per “Esito della ricognizione” è stato selezionato “Razionalizzazione”.

NOME DEL CAMPO	INDICAZIONI PER LA COMPILAZIONE
Le misure di razionalizzazione sono state concluse alla data del 31/12/2018?	<input type="text" value="Scegliere un elemento."/>
Note *	<p>La società risulta affidataria in via diretta della gestione del servizio idrico integrato sulla base di specifica deliberazione della competente Autorità d’Ambito (ora Consiglio di Bacino “Dolomiti Bellunesi” – A.T.O. “Alto Veneto”). I presupposti dell’affidamento “in house” sono stati adeguati nel tempo attraverso una conformazione mirata dell’impianto statutario. In un quadro del genere, che vede pienamente stabilizzata la sostenibilità giuridica dell’affidamento in corso, non è dubitabile la sussistenza delle condizioni di detenibilità della partecipazione societaria in quanto partecipazione afferente alla produzione di un servizio di interesse generale che rientra nell’ambito delle spettanze proprie delle amministrazioni locali, non da ultimo in considerazione del fatto che la proprietà delle reti, messe a disposizione del gestore ai sensi dell’art. 153 del T.U. dell’Ambiente (D.lgs. n. 152 del 2006), risulta incredibilmente intestata ai singoli enti comunali (come dispone l’art. 143 del medesimo Testo Unico).</p> <p>.....</p>

Ulteriori informazioni

Nel presente riquadro:

Con riferimento all’”**Attività svolta dalla partecipata**” indicare l’attività prevalente e se essa è svolta in favore dell’ente partecipante o della collettività di riferimento; in caso contrario, indicare altre entità beneficiarie di detta attività e le ragioni della originaria acquisizione e dell’eventuale mantenimento. Se la società gestisce partecipazioni, indicare eventuali servizi resi alle o ricevuti dalle partecipate, nonché attività operative svolte dalla holding;

Con riferimento allo “**Svolgimento di attività analoghe a quelle svolte da altre società**”, indicare le attività oggetto di duplicazione e le altre società partecipate in esse coinvolte;

Con riferimento all’”**Esito delle ricognizione**”, indicare la motivazione di un esito eventualmente diverso da quello della ricognizione straordinaria;

Con riferimento a “**Modalità (razionalizzazione)**”, indicare le motivazioni di modalità eventualmente diverse da quelle della ricognizione straordinaria. Nel caso di liquidazione, indicare il termine previsto per la conclusione della relativa procedura;

Con riferimento a “**Termine previsto per la razionalizzazione**”, indicare le motivazioni di un termine eventuale

* * Campo con compilazione facoltativa

Informazioni di dettaglio sulle singole partecipazioni

2	BIM Belluno Infrastrutture S.p.A. – CF 00971880257
----------	--

Scheda di dettaglio

DATI ANAGRAFICI DELLA PARTECIPATA

NOME DEL CAMPO	
Codice Fiscale	00971880257
Denominazione	BIM Belluno Infrastrutture S.p.A..
Anno di costituzione della società	2002
Forma giuridica	Società per azioni
Tipo di fondazione	Scegliere un elemento.
Altra forma giuridica
Stato della società	La società è attiva
Anno di inizio della procedura ⁽¹¹⁾
Società con azioni quotate in mercati regolamentati ⁽¹²⁾
Società che ha emesso strumenti finanziari quotati in mercati regolamentati (ex TUSP) ⁽²⁾

Ulteriori informazioni

Nel presente riquadro:

- con riferimento allo **“Stato della società”**, spiegare i motivi delle eventuali situazioni di inattività o sospensione, ovvero chiarire lo stato della procedura di liquidazione e relativa data di presumibile conclusione
- con riferimento alle **“Società con azioni quotate in mercati regolamentati”**, indicare il mercato in cui le azioni della società sono quotate;
- con riferimento alla **“Società che ha emesso strumenti finanziari quotati in mercati**

11 Compilare il campo “anno di inizio della procedura” solo se nel campo “stato della società” è stato selezionato un elemento diverso da “La società è attiva”

12 Le società emittenti azioni o strumenti finanziari in mercati regolamentati nell’applicativo sono individuate mediante elenchi ufficiali.

regolamentati", descrivere gli strumenti e indicare il mercato in cui sono quotati.

SEDE LEGALE DELLA PARTECIPATA

NOME DEL CAMPO	
Stato	<input type="text" value="Italia"/>
Provincia	Belluno
Comune <input type="checkbox"/>	Belluno
CAP *	32100
Indirizzo *	Via Tiziano Vecellio n.27/29
Telefono *	0437933933
FAX *	0437933999
Email *	infrastrutture@cert.ip.veneto.net

SETTORE DI ATTIVITÀ DELLA PARTECIPATA

La lista dei codici Ateco è disponibile al link <http://www.istat.it/it/strumenti/definizioni-e-classificazioni/ateco-2007>. (consultare le comunicazioni degli anni precedenti)

NOME DEL CAMPO	
Attività 1	35.22.00
Peso indicativo dell'attività %	50%
Attività 2 *	35.13.00
Peso indicativo dell'attività % *
Attività 3 *	83.39.00
Peso indicativo dell'attività % *
Attività 4 *
Peso indicativo dell'attività % *

ULTERIORI INFORMAZIONI SULLA PARTECIPATA



* Campo con compilazione facoltativa all'interno del portale

NOME DEL CAMPO	
Società in house	<input type="text" value="si"/>
Previsione nello statuto di limiti sul fatturato ¹³	<input type="text" value="si"/>
Deliberazione di quotazione di azioni in mercati regolamentati nei termini e con le modalità di cui all'art. 26, c. 4	<input type="text" value="no"/>
Società contenuta nell'allegato A al D.Lgs. n. 175/2016	no.
Società a partecipazione pubblica di diritto singolare (art.1, c. 4, lett. A)	<input type="text" value="no"/>
Riferimento normativo società di diritto singolare ⁽³⁾
La partecipata svolge attività economiche protette da diritti speciali o esclusivi insieme con altre attività svolte in regime di mercato	<input type="text" value="si"/>
Riferimento normativo società con diritti speciali o esclusivi insieme con altre attività svolte in regime di mercato ⁽³⁾	Decreto legislativo 23 maggio 2000, n. 164, recante norme comuni per il mercato interno del gas..
Società esclusa dall'applicazione dell'art. 4 con DPCM (art. 4, c. 9)	<input type="text" value="Scegliere un elemento."/>
Società esclusa dall'applicazione dell'art. 4 con provvedimento del Presidente della Regione o delle Prov. Autonome (art. 4, c. 9)	<input type="text" value="Scegliere un elemento."/>
Riferimento normativo atto esclusione ⁽¹⁴⁾

Ulteriori informazioni

Nel presente riquadro:

- Con riferimento a “**Riferimento normativo società di diritto singolare**”, evidenziare le norme di diritto singolare che regolano la società e la loro vigenza anche a seguito di emanazione del TUSP.

DATI DI BILANCIO PER LA VERIFICA TUSP

13 Compilare il campo solo se nel campo precedente è stato scelto “si”.

14 Compilare il campo solo se in uno dei campi precedenti è stato scelto “si”.

NOME DEL CAMPO	Anno 2017
Tipologia di attività svolta	Attività produttive di beni e servizi
Numero medio di dipendenti	32
Numero dei componenti dell'organo di amministrazione	1 (Amministratore Unico)
Compenso dei componenti dell'organo di amministrazione	0
Numero dei componenti dell'organo di controllo	5 (Collegio Sindacale 3 sindaci effettivi e supplenti)
Compenso dei componenti dell'organo di controllo	20.785

ATTENZIONE: L'applicativo richiede la compilazione della sezione dati di bilancio per la verifica del TUSP solo nel caso in cui la società non depositi presso il registro delle imprese il Bilancio d'esercizio 2017.

NOME DEL CAMPO	2017	2016	2015	2014	2013
Approvazione bilancio	<input type="checkbox"/> sì	<input type="checkbox"/> sì	<input type="checkbox"/> sì	<input type="checkbox"/> sì	<input type="checkbox"/> sì
Risultato d'esercizio	508.024	838.108	598.566	981.129	380.992

ATTENZIONE: In base alla tipologia di attività svolta l'ente deve compilare esclusivamente una delle seguenti quattro sotto-sezioni:

- Attività produttive di beni e servizi o Distretti tecnologici
- Attività di Holding
- Attività bancarie e finanziarie
- Attività assicurative

Ulteriori Informazioni

- Con riferimento al “**numero di dipendenti**” indicarne la numerosità per ciascuna tipologia di rapporto di lavoro, così come risultante dall'eventuale nota integrativa al bilancio d'esercizio; indicare il numero del personale distaccato dalla o presso la società partecipata;
- Con riferimento al “**numero dei componenti dell'organo di amministrazione**” indicare eventuali variazioni rispetto alla data del 31/12/2017, ovvero a data successiva; azioni di adeguamento del numero degli amministratori con riguardo all'art. 11 del TUSP;
- Con riferimento ai “**compensi dei componenti dell'organo di amministrazione**” indicare il compenso dei singoli amministratori e eventuali rimborsi spese, gettoni di presenza, ecc.
- Con riferimento alla “**Approvazione bilancio**” e “**Risultato di esercizio**” inserire considerazioni in merito all'andamento della gestione della società.

Attività produttive di beni e servizi o Distretti tecnologici

Compilare la seguente sotto-sezione se la “*Tipologia di attività svolta*” dalla partecipata è: “**Attività produttive di beni e servizi**” o “**Attività di promozione e sviluppo di progetti di ricerca finanziati (Distretti tecnologici)**”.

NOME DEL CAMPO	2017	2016	2015
A1) Ricavi delle vendite e delle prestazioni	9.726.140	10.226.311	9.359.510
A5) Altri Ricavi e Proventi	1.700.944	2.047.121	2.700.099
di cui Contributi in conto esercizio	1.213.784	1.706.093	1.829.783

Attività di Holding

Compilare la seguente sotto-sezione se la "Tipologia di attività svolta" dalla partecipata è: "**Attività consistenti nell'assunzione di partecipazioni in società esercenti attività diverse da quella creditizia e finanziaria (Holding)**".

NOME DEL CAMPO	2017	2016	2015
A1) Ricavi delle vendite e delle prestazioni
A5) Altri Ricavi e Proventi
di cui Contributi in conto esercizio
C15) Proventi da partecipazioni
C16) Altri proventi finanziari
C17 bis) Utili e perdite su cambi
D18 a) Rettifiche di valore di attività finanziarie - Rivalutazioni di partecipazioni

Attività bancarie e finanziarie

Compilare la seguente sotto-sezione se la "Tipologia di attività svolta" dalla partecipata è: "**Attività bancarie e finanziarie**".

NOME DEL CAMPO	2017	2016	2015
Interessi attivi e proventi assimilati
Commissioni attive

Attività assicurative

Compilare la seguente sotto-sezione se la "Tipologia di attività svolta" dalla partecipata è: "**Attività assicurative**".

NOME DEL CAMPO	2017	2016	2015
I.1 Conto Tecnico dei rami danni - Premi di competenza, al netto delle cessioni in riassicurazione
I.3 Conto Tecnico dei rami danni - Altri proventi tecnici, al netto delle cessioni in riassicurazione
II.1 Conto Tecnico dei rami vita - Premi dell'esercizio, al netto delle cessioni in riassicurazione
II.4 Conto Tecnico dei rami vita - Altri proventi tecnici, al netto delle cessioni in riassicurazione

QUOTA DI POSSESSO (quota diretta e/o indiretta)

NOME DEL CAMPO	INDICAZIONI PER LA COMPILAZIONE
Tipologia di Partecipazione	<input type="text" value="Partecipazione diretta"/>
Quota diretta ¹⁵	1,33%
Codice Fiscale Tramite ¹⁶	00971870258
Denominazione Tramite (organismo) ⁽⁶⁾	BIM Gestione Servizi Pubblici S.p.A.
Quota detenuta dalla Tramite nella società ¹⁷	0,13%

QUOTA DI POSSESSO – TIPO DI CONTROLLO

NOME DEL CAMPO	INDICAZIONI PER LA COMPILAZIONE
Tipo di controllo	<input type="text" value="controllo congiunto per effetto di norme statutarie"/>

Ulteriori informazioni

Nel presente riquadro:

¹⁵ Se la partecipazione è diretta o sia diretta che indiretta, inserire la quota detenuta direttamente dall'Amministrazione nella società.

¹⁶ Compilare se per "Tipologia di Partecipazione" è stato indicato "Partecipazione Indiretta" o "Partecipazione diretta e indiretta". Inserire CF e denominazione dell'ultima tramite attraverso la quale la società è indirettamente partecipata dall'Amministrazione.

¹⁷ Inserire la quota di partecipazione che la "tramite" detiene nella società.

- Con riferimento al “**tipo di controllo**” se il controllo è indiretto indicare la “tramite” controllata/controllante; se il controllo sulla “tramite” è esercitato congiuntamente con altre amministrazioni, specificare le modalità di coordinamento tra i soci pubblici per l’esercizio del controllo.

INFORMAZIONI ED ESITO PER LA RAZIONALIZZAZIONE

NOME DEL CAMPO	INDICAZIONI PER LA COMPILAZIONE
La partecipata svolge un'attività di produzione di beni e servizi a favore dell'Amministrazione?	<input type="text" value="Si"/>
Attività svolta dalla Partecipata	<input type="text" value="produzione di un servizio di interesse generale (Art. 4, c. 2, lett. a)"/>
Descrizione dell'attività	La società è stata costituita quale organismo tenentario delle reti (e delle relative infrastrutture di pertinenza) concernenti lo svolgimento di servizi pubblici locali e/o comunque di servizi di interesse generale. La sua costituzione ha fatto applicazione di una previsione specifica della normativa in materia di enti locali (art. 113 del D.Lgs. n. 267 del 2000). A seguito della costituzione iniziale, i Comuni soci hanno dato corso a progressive modifiche delle tavole statutarie al fine di adeguarne l'impostazione alla normativa sopravvenuta e di assicurare in tal modo una rispondenza della società alle esigenze proprie del controllo amministrativo da parte degli Enti partecipanti. Opera nel servizio di distribuzione del gas naturale, del GPL e della produzione di energia elettrica da fonti rinnovabili.
Quota % di partecipazione detenuta dal soggetto privato ¹⁸	
Svolgimento di attività analoghe a quelle svolte da altre società (art.20, c.2 lett.c)	<input type="text" value="Scegliere un elemento."/>
Necessità di contenimento dei costi di funzionamento (art.20, c.2 lett.f)	<input type="text" value="Scegliere un elemento."/>
Necessità di aggregazione di società (art.20, c.2 lett.g)	<input type="text" value="Scegliere un elemento."/>
L'Amministrazione ha fissato, con proprio provvedimento, obiettivi specifici sui costi di funzionamento della partecipata? (art.19, c.5) ¹⁹	<input type="text" value="no"/>

¹⁸ Compilare il campo se “Attività svolta dalla Partecipata” precedentemente selezionata è “realizzazione e gestione di opera pubblica ovvero organizzazione e gestione di servizio di interesse generale tramite PPP (Art.4, c.2, lett.c)”.

¹⁹ Compilare il campo se “Tipo di controllo” è stato selezionato elemento diverso da “nessuno”.

NOME DEL CAMPO	INDICAZIONI PER LA COMPILAZIONE
Esito della ricognizione	<input type="text" value="mantenimento senza interventi"/>
Modalità (razionalizzazione) ²⁰	<input type="text" value="Scegliere un elemento."/>
Termine previsto per la razionalizzazione ¹⁰
Le misure di razionalizzazione sono state concluse alla data del 31/12/2018?	<input type="text" value="Scegliere un elemento."/>
Note *	<p>La società è stata costituita quale organismo tenentario delle reti (e delle relative infrastrutture di pertinenza) concernenti lo svolgimento di servizi pubblici locali e/o comunque di servizi di interesse generale. La sua costituzione ha fatto applicazione di una previsione specifica della normativa in materia di enti locali (art. 113 del D.Lgs. n. 267 del 2000). A seguito della costituzione iniziale, i Comuni soci hanno dato corso a progressive modifiche delle tavole statutarie al fine di adeguarne l'impostazione alla normativa sopravvenuta e di assicurare in tal modo una rispondenza della società alle esigenze proprie del controllo amministrativo da parte degli Enti partecipanti. Opera nel servizio di distribuzione del gas naturale, del GPL e della produzione di energia elettrica da fonti rinnovabili. Allo stato è gestore uscente nella distribuzione del gas naturale in attesa dell'esito della gara per l'affidamento del relativo servizio per l'Ambito Territoriale Ottimale Minimo della Provincia di Belluno e, in quanto tale deve garantire l'operatività nelle more di suddetta procedura, ai sensi del D.lgs 23 maggio 2000, n. 164, recante norme comuni per il mercato interno del gas e successivi decreti attuativi.</p>

Ulteriori informazioni

Nel presente riquadro:

Con riferimento all'”**Attività svolta dalla partecipata**” indicare l'attività prevalente e se essa è svolta in favore dell'ente partecipante o della collettività di riferimento; in caso contrario, indicare altre entità beneficiarie di detta attività e le ragioni della originaria acquisizione e dell'eventuale mantenimento. Se la società gestisce partecipazioni, indicare eventuali servizi resi alle o ricevuti dalle partecipate, nonché attività operative svolte dalla holding;

Con riferimento allo “**Svolgimento di attività analoghe a quelle svolte da altre società**”, indicare le attività oggetto di duplicazione e le altre società partecipate in esse coinvolte;

Con riferimento all'”**Esito delle ricognizione**”, indicare la motivazione di un esito eventualmente diverso da quello della ricognizione straordinaria;

20 Campo obbligatorio se per “Esito della ricognizione” è stato selezionato “Razionalizzazione”.

* Campo con compilazione facoltativa

Con riferimento a “**Modalità (razionalizzazione)**”, indicare le motivazioni di modalità eventualmente diverse da quelle della ricognizione straordinaria. Nel caso di liquidazione, indicare il termine previsto per la conclusione della relativa procedura;

Con riferimento a “**Termine previsto per la razionalizzazione**”, indicare le motivazioni di un termine eventualmente diverso da quello della ricognizione straordinaria.

Informazioni di dettaglio sulle singole partecipazioni

3	Ascotrade S.p.A. – CF 01201910260
----------	-----------------------------------

Scheda di dettaglio

DATI ANAGRAFICI DELLA PARTECIPATA

NOME DEL CAMPO	
Codice Fiscale	01201910260
Denominazione	Ascotrade S.p.A.
Anno di costituzione della società	1981
Forma giuridica	Società per azioni
Tipo di fondazione	Scegliere un elemento.
Altra forma giuridica
Stato della società	La società è attiva
Anno di inizio della procedura ⁽²¹⁾
Società con azioni quotate in mercati regolamentati ⁽²²⁾
Società che ha emesso strumenti finanziari quotati in mercati regolamentati (ex TUSP) ⁽²⁾

Ulteriori informazioni

Nel presente riquadro:

- con riferimento allo **“Stato della società”**, spiegare i motivi delle eventuali situazioni di inattività o sospensione, ovvero chiarire lo stato della procedura di liquidazione e relativa data di presumibile conclusione
- con riferimento alle **“Società con azioni quotate in mercati regolamentati”**, indicare il mercato in cui le azioni della società sono quotate;
- con riferimento alla **“Società che ha emesso strumenti finanziari quotati in mercati**

²¹ Compilare il campo “anno di inizio della procedura” solo se nel campo “stato della società” è stato selezionato un elemento diverso da “La società è attiva”

²² Le società emittenti azioni o strumenti finanziari in Mercati regolamentati nell’applicativo sono individuate mediante elenchi ufficiali.

regolamentati”, descrivere gli strumenti e indicare il mercato in cui sono quotati.

SEDE LEGALE DELLA PARTECIPATA

NOME DEL CAMPO	
Stato	Italia
Provincia	Treviso
Comune <input type="checkbox"/>	Pieve di Soligo
CAP *	31053
Indirizzo *	Via Verizzo 1030
Telefono *	800383800
FAX *	0438985767
Email *	ascotrade@pec.ascocert.it

SETTORE DI ATTIVITÀ DELLA PARTECIPATA

La lista dei codici Ateco è disponibile al link <http://www.istat.it/it/strumenti/definizioni-e-classificazioni/ateco-2007>. (consultare le comunicazioni degli anni precedenti)

NOME DEL CAMPO	
Attività 1	35.23.00
Peso indicativo dell'attività %	100%
Attività 2 *
Peso indicativo dell'attività % *
Attività 3 *
Peso indicativo dell'attività % *
Attività 4 *
Peso indicativo dell'attività % *



* Campo con compilazione facoltativa all'interno del portale

ULTERIORI INFORMAZIONI SULLA PARTECIPATA

NOME DEL CAMPO	
Società in house	<input type="text" value="no"/>
Previsione nello statuto di limiti sul fatturato ²³	<input type="text" value="no"/>
Deliberazione di quotazione di azioni in mercati regolamentati nei termini e con le modalità di cui all'art. 26, c. 4	<input type="text" value="no"/>
Società contenuta nell'allegato A al D.Lgs. n. 175/2016	no..... .
Società a partecipazione pubblica di diritto singolare (art.1, c. 4, lett. A)	<input type="text" value="no"/>
Riferimento normativo società di diritto singolare ⁽³⁾
La partecipata svolge attività economiche protette da diritti speciali o esclusivi insieme con altre attività svolte in regime di mercato	<input type="text" value="no"/>
Riferimento normativo società con diritti speciali o esclusivi insieme con altre attività svolte in regime di mercato ⁽³⁾
Società esclusa dall'applicazione dell'art. 4 con DPCM (art. 4, c. 9)	<input type="text" value="Scegliere un elemento."/>
Società esclusa dall'applicazione dell'art. 4 con provvedimento del Presidente della Regione o delle Prov. Autonome (art. 4, c. 9)	<input type="text" value="Scegliere un elemento."/>
Riferimento normativo atto esclusione ⁽²⁴⁾

Ulteriori informazioni

Nel presente riquadro:

23 Compilare il campo solo se nel campo precedente è stato scelto "si".

24 Compilare il campo solo se in uno dei campi precedenti è stato scelto "si".

- Con riferimento a “**Riferimento normativo società di diritto singolare**”, evidenziare le norme di diritto singolare che regolano la società e la loro vigenza anche a seguito di emanazione del TUSP.

DATI DI BILANCIO PER LA VERIFICA TUSP

NOME DEL CAMPO	Anno 2017
Tipologia di attività svolta	Attività produttive di beni e servizi
Numero medio di dipendenti	87
Numero dei componenti dell'organo di amministrazione	5
Compenso dei componenti dell'organo di amministrazione	166.295
Numero dei componenti dell'organo di controllo	5 (collegio Sindacale, 3 sindaci effettivi e supplenti)
Compenso dei componenti dell'organo di controllo	36.400

ATTENZIONE: L'applicativo richiede la compilazione della sezione dati di bilancio per la verifica del TUSP solo nel caso in cui la società non depositi presso il registro delle imprese il Bilancio d'esercizio 2017.

NOME DEL CAMPO	2017	2016	2015	2014	2013
Approvazione bilancio	<input type="checkbox"/> sì	<input type="checkbox"/> sì	<input type="checkbox"/> sì	<input type="checkbox"/> sì	<input type="checkbox"/> sì
Risultato d'esercizio	14.483.509	25.043.993	17.041.633	13.594.801	18.716.956

ATTENZIONE: In base alla tipologia di attività svolta l'ente deve compilare esclusivamente una delle seguenti quattro sotto-sezioni:

- Attività produttive di beni e servizi o Distretti tecnologici
- Attività di Holding
- Attività bancarie e finanziarie
- Attività assicurative

Ulteriori Informazioni

- Con riferimento al “**numero di dipendenti**” indicarne la numerosità per ciascuna tipologia di rapporto di lavoro, così come risultante dall'eventuale nota integrativa al bilancio d'esercizio; indicare il numero del personale distaccato dalla o presso la società partecipata;
- Con riferimento al “**numero dei componenti dell'organo di amministrazione**” indicare eventuali variazioni rispetto alla data del 31/12/2017, ovvero a data successiva; azioni di adeguamento del numero degli amministratori con riguardo all'art. 11 del TUSP;
- Con riferimento ai “**compensi dei componenti dell'organo di amministrazione**” indicare il compenso dei singoli amministratori e eventuali rimborsi spese, gettoni di presenza, ecc.
- Con riferimento alla “**Approvazione bilancio**” e “**Risultato di esercizio**” inserire considerazioni in merito all'andamento della gestione della società.

Attività produttive di beni e servizi o Distretti tecnologici

Compilare la seguente sotto-sezione se la "Tipologia di attività svolta" dalla partecipata è: "**Attività produttive di beni e servizi**" o "**Attività di promozione e sviluppo di progetti di ricerca finanziati (Distretti tecnologici)**".

NOME DEL CAMPO	2017	2016	2015
A1) Ricavi delle vendite e delle prestazioni	296.167.000	284.383.000	355.769.000
A5) Altri Ricavi e Proventi	1.053.000	1.582.000	1.575.000
di cui Contributi in conto esercizio

Attività di Holding

Compilare la seguente sotto-sezione se la "Tipologia di attività svolta" dalla partecipata è: "**Attività consistenti nell'assunzione di partecipazioni in società esercenti attività diverse da quella creditizia e finanziaria (Holding)**".

NOME DEL CAMPO	2017	2016	2015
A1) Ricavi delle vendite e delle prestazioni
A5) Altri Ricavi e Proventi
di cui Contributi in conto esercizio
C15) Proventi da partecipazioni
C16) Altri proventi finanziari
C17 bis) Utili e perdite su cambi
D18 a) Rettifiche di valore di attività finanziarie - Rivalutazioni di partecipazioni

Attività bancarie e finanziarie

Compilare la seguente sotto-sezione se la "Tipologia di attività svolta" dalla partecipata è: "**Attività bancarie e finanziarie**".

NOME DEL CAMPO	2017	2016	2015
Interessi attivi e proventi assimilati
Commissioni attive

Attività assicurative

Compilare la seguente sotto-sezione se la "Tipologia di attività svolta" dalla partecipata è: "**Attività assicurative**".

NOME DEL CAMPO	2017	2016	2015
I.1 Conto Tecnico dei rami danni - Premi di competenza, al netto delle cessioni in riassicurazione
I.3 Conto Tecnico dei rami danni - Altri proventi tecnici, al netto delle cessioni in riassicurazione
II.1 Conto Tecnico dei rami vita - Premi dell'esercizio, al netto delle cessioni in riassicurazione
II.4 Conto Tecnico dei rami vita - Altri proventi tecnici, al netto delle cessioni in riassicurazione

QUOTA DI POSSESSO (quota diretta e/o indiretta)

NOME DEL CAMPO	INDICAZIONI PER LA COMPILAZIONE
Tipologia di Partecipazione	<input type="text" value="Partecipazione indiretta"/>
Quota diretta ²⁵
Codice Fiscale Tramite ²⁶	00971870258
Denominazione Tramite (organismo) ⁽⁶⁾	BIM Gestione Servizi Pubblici S.p.A.
Quota detenuta dalla Tramite nella società ²⁷	0,16%

QUOTA DI POSSESSO – TIPO DI CONTROLLO

NOME DEL CAMPO	INDICAZIONI PER LA COMPILAZIONE
Tipo di controllo	<input type="text" value="nessuno"/>

Ulteriori informazioni

Nel presente riquadro:

²⁵ Se la partecipazione è diretta o sia diretta che indiretta, inserire la quota detenuta direttamente dall'Amministrazione nella società.

²⁶ Compilare se per "Tipologia di Partecipazione" è stato indicato "Partecipazione Indiretta" o "Partecipazione diretta e indiretta". Inserire CF e denominazione dell'ultima tramite attraverso la quale la società è indirettamente partecipata dall'Amministrazione.

²⁷ Inserire la quota di partecipazione che la "tramite" detiene nella società.

- Con riferimento al “**tipo di controllo**” se il controllo è indiretto indicare la “tramite” controllata/controllante; se il controllo sulla “tramite” è esercitato congiuntamente con altre amministrazioni, specificare le modalità di coordinamento tra i soci pubblici per l’esercizio del controllo.

INFORMAZIONI ED ESITO PER LA RAZIONALIZZAZIONE

NOME DEL CAMPO	INDICAZIONI PER LA COMPILAZIONE
La partecipata svolge un'attività di produzione di beni e servizi a favore dell'Amministrazione?	<input type="text" value="No"/>
Attività svolta dalla Partecipata	<input type="text" value="attività diversa dalle precedenti"/>
Descrizione dell'attività	Ascotrade S.p.A. è esclusa dall'applicazione del D.lgs. 175/2016, sulla base di quanto previsto dall'art. 1, comma 5, del medesimo in quanto la stessa è partecipata, <i>rectius</i> controllata, dalla società Ascopiave S.p.A., società quotata dal 12 dicembre 2006 è quotata sul segmento STAR di Borsa Italiana. Pertanto non è necessario procedere ad alcuna attività di razionalizzazione.
Quota % di partecipazione detenuta dal soggetto privato ²⁸	89%
Svolgimento di attività analoghe a quelle svolte da altre società (art.20, c.2 lett.c)	<input type="text" value="Scegliere un elemento."/>
Necessità di contenimento dei costi di funzionamento (art.20, c.2 lett.f)	<input type="text" value="Scegliere un elemento."/>
Necessità di aggregazione di società (art.20, c.2 lett.g)	<input type="text" value="Scegliere un elemento."/>
L'Amministrazione ha fissato, con proprio provvedimento, obiettivi specifici sui costi di funzionamento della partecipata? (art.19, c.5) ²⁹	<input type="text" value="no"/>
Esito della ricognizione	<input type="text" value="mantenimento senza interventi"/>
Modalità (razionalizzazione) ³⁰	<input type="text" value="Scegliere un elemento."/>

²⁸ Compilare il campo se “Attività svolta dalla Partecipata” precedentemente selezionata è “realizzazione e gestione di opera pubblica ovvero organizzazione e gestione di servizio di interesse generale tramite PPP (Art.4, c.2, lett.c)”.

²⁹ Compilare il campo se “Tipo di controllo” è stato selezionato elemento diverso da “nessuno”.

³⁰ Campo obbligatorio se per “Esito della ricognizione” è stato selezionato “Razionalizzazione”.

NOME DEL CAMPO	INDICAZIONI PER LA COMPILAZIONE
Termine previsto per la razionalizzazione ¹⁰
Le misure di razionalizzazione sono state concluse alla data del 31/12/2018?	Scegliere un elemento.
Note *	Ascotrade S.p.A. è esclusa dall'applicazione del D.lgs. 175/2016, sulla base di quanto previsto dall'art. 1, comma 5, del medesimo in quanto la stessa è partecipata, <i>rectius</i> controllata, dalla società Ascopiave S.p.A., società quotata dal 12 dicembre 2006 è quotata sul segmento STAR di Borsa Italiana. Pertanto non è necessario procedere ad alcuna attività di razionalizzazione.

Ulteriori informazioni

Nel presente riquadro:

Con riferimento all'”**Attività svolta dalla partecipata**” indicare l'attività prevalente e se essa è svolta in favore dell'ente partecipante o della collettività di riferimento; in caso contrario, indicare altre entità beneficiarie di detta attività e le ragioni della originaria acquisizione e dell'eventuale mantenimento. Se la società gestisce partecipazioni, indicare eventuali servizi resi alle o ricevuti dalle partecipate, nonché attività operative svolte dalla holding;

Con riferimento allo “**Svolgimento di attività analoghe a quelle svolte da altre società**”, indicare le attività oggetto di duplicazione e le altre società partecipate in esse coinvolte;

Con riferimento all'”**Esito delle ricognizione**”, indicare la motivazione di un esito eventualmente diverso da quello della ricognizione straordinaria;

Con riferimento a “**Modalità (razionalizzazione)**”, indicare le motivazioni di modalità eventualmente diverse da quelle della ricognizione straordinaria. Nel caso di liquidazione, indicare il termine previsto per la conclusione della relativa procedura;

Con riferimento a “**Termine previsto per la razionalizzazione**”, indicare le motivazioni di un termine eventualmente diverso da quello della ricognizione straordinaria.

* Campo con compilazione facoltativa

Informazioni di dettaglio sulle singole partecipazioni

4	Energie Comuni S.r.l. – CF 00293380259
---	--

Scheda di dettaglio

DATI ANAGRAFICI DELLA PARTECIPATA

NOME DEL CAMPO	
Codice Fiscale	00293380259
Denominazione	Energie Comuni S.r.l.
Anno di costituzione della società	1985
Forma giuridica	Società a responsabilità limitata
Tipo di fondazione	
Altra forma giuridica	
Stato della società	La società è attiva (è stata oggetto di deliberazione di fusione per incorporazione nella c
Anno di inizio della procedura ⁽³¹⁾
Società con azioni quotate in mercati regolamentati ⁽³²⁾
Società che ha emesso strumenti finanziari quotati in mercati regolamentati (ex TUSP) ⁽²⁾

Ulteriori informazioni

Nel presente riquadro:

- con riferimento allo **“Stato della società”**, spiegare i motivi delle eventuali situazioni di inattività o sospensione, ovvero chiarire lo stato della procedura di liquidazione e relativa data di presumibile conclusione
- con riferimento alle **“Società con azioni quotate in mercati regolamentati”**, indicare il mercato in cui le azioni della società sono quotate;
- con riferimento alla **“Società che ha emesso strumenti finanziari quotati in mercati regolamentati”**, descrivere gli strumenti e indicare il mercato in cui sono quotati.

³¹ Compilare il campo “anno di inizio della procedura” solo se nel campo “stato della società” è stato selezionato un elemento diverso da “La società è attiva”

³² Le società emittenti azioni o strumenti finanziari in Mercati regolamentati nell’applicativo sono individuate mediante elenchi ufficiali.

SEDE LEGALE DELLA PARTECIPATA

NOME DEL CAMPO	
Stato	<input type="text" value="Italia"/>
Provincia	Belluno
Comune ☒	Belluno
CAP *	32100
Indirizzo *	Via Tiziano Vecellio 27/29
Telefono *	. 0437933933..... .
FAX *	. 0437933933..... .
Email *	energie.comuni@cert.ip-veneto.net

SETTORE DI ATTIVITÀ DELLA PARTECIPATA

La lista dei codici Ateco è disponibile al link <http://www.istat.it/it/strumenti/definizioni-e-classificazioni/ateco-2007>. *(consultare le comunicazioni degli anni precedenti)*

NOME DEL CAMPO	
Attività 1	71.12.00
Peso indicativo dell'attività %	100%
Attività 2 *
Peso indicativo dell'attività % *
Attività 3 *
Peso indicativo dell'attività % *
Attività 4 *
Peso indicativo dell'attività % *



* Campo con compilazione facoltativa all'interno del portale

ULTERIORI INFORMAZIONI SULLA PARTECIPATA

NOME DEL CAMPO	
Società in house	<input type="text" value="si"/>
Previsione nello statuto di limiti sul fatturato ³³	<input type="text" value="no"/>
Deliberazione di quotazione di azioni in mercati regolamentati nei termini e con le modalità di cui all'art. 26, c. 4	<input type="text" value="no"/>
Società contenuta nell'allegato A al D.Lgs. n. 175/2016	no
Società a partecipazione pubblica di diritto singolare (art.1, c. 4, lett. A)	<input type="text" value="no"/>
Riferimento normativo società di diritto singolare ⁽³⁾
La partecipata svolge attività economiche protette da diritti speciali o esclusivi insieme con altre attività svolte in regime di mercato	<input type="text" value="no"/>
Riferimento normativo società con diritti speciali o esclusivi insieme con altre attività svolte in regime di mercato ⁽³⁾
Società esclusa dall'applicazione dell'art. 4 con DPCM (art. 4, c. 9)	<input type="text" value="Scegliere un elemento."/>
Società esclusa dall'applicazione dell'art. 4 con provvedimento del Presidente della Regione o delle Prov. Autonome (art. 4, c. 9)	<input type="text" value="Scegliere un elemento."/>
Riferimento normativo atto esclusione ⁽³⁴⁾

Ulteriori informazioni

Nel presente riquadro:

- Con riferimento a “**Riferimento normativo società di diritto singolare**”, evidenziare le norme di diritto singolare che regolano la società e la loro vigenza anche a seguito di emanazione del TUSP.

33 Compilare il campo solo se nel campo precedente è stato scelto “si”.

34 Compilare il campo solo se in uno dei campi precedenti è stato scelto “si”.

DATI DI BILANCIO PER LA VERIFICA TUSP

NOME DEL CAMPO	Anno 2017
Tipologia di attività svolta	Attività produttive di beni e servizi
Numero medio di dipendenti	1
Numero dei componenti dell'organo di amministrazione	1 (Amministratore unico)
Compenso dei componenti dell'organo di amministrazione	12.615
Numero dei componenti dell'organo di controllo	1 (Sindaco unico)
Compenso dei componenti dell'organo di controllo	5.200

ATTENZIONE: L'applicativo richiede la compilazione della sezione dati di bilancio per la verifica del TUSP solo nel caso in cui la società non depositi presso il registro delle imprese il Bilancio d'esercizio 2017.

NOME DEL CAMPO	2017	2016	2015	2014	2013
Approvazione bilancio	<input type="checkbox"/> sì	<input type="checkbox"/> sì	<input type="checkbox"/> sì	<input type="checkbox"/> sì	<input type="checkbox"/> sì
Risultato d'esercizio	4.858	-69.681	48.178	8.401	-190.048

ATTENZIONE: In base alla tipologia di attività svolta l'ente deve compilare esclusivamente una delle seguenti quattro sotto-sezioni:

- Attività produttive di beni e servizi o Distretti tecnologici
- Attività di Holding
- Attività bancarie e finanziarie
- Attività assicurative

Ulteriori Informazioni

- Con riferimento al “**numero di dipendenti**” indicarne la numerosità per ciascuna tipologia di rapporto di lavoro, così come risultante dall'eventuale nota integrativa al bilancio d'esercizio; indicare il numero del personale distaccato dalla o presso la società partecipata;
- Con riferimento al “**numero dei componenti dell'organo di amministrazione**” indicare eventuali variazioni rispetto alla data del 31/12/2017, ovvero a data successiva; azioni di adeguamento del numero degli amministratori con riguardo all'art. 11 del TUSP;
- Con riferimento ai “**compensi dei componenti dell'organo di amministrazione**” indicare il compenso dei singoli amministratori e eventuali rimborsi spese, gettoni di presenza, ecc.
- Con riferimento alla “**Approvazione bilancio**” e “**Risultato di esercizio**” inserire considerazioni in merito all'andamento della gestione della società.

Attività produttive di beni e servizi o Distretti tecnologici

Compilare la seguente sotto-sezione se la "Tipologia di attività svolta" dalla partecipata è: "**Attività produttive di beni e servizi**" o "**Attività di promozione e sviluppo di progetti di ricerca finanziati (Distretti tecnologici)**".

NOME DEL CAMPO	2017	2016	2015
A1) Ricavi delle vendite e delle prestazioni	61.047	60.260	89.548
A5) Altri Ricavi e Proventi	12.632	103.545	98.438
di cui Contributi in conto esercizio

Attività di Holding

Compilare la seguente sotto-sezione se la "Tipologia di attività svolta" dalla partecipata è: "**Attività consistenti nell'assunzione di partecipazioni in società esercenti attività diverse da quella creditizia e finanziaria (Holding)**".

NOME DEL CAMPO	2017	2016	2015
A1) Ricavi delle vendite e delle prestazioni
A5) Altri Ricavi e Proventi
di cui Contributi in conto esercizio
C15) Proventi da partecipazioni
C16) Altri proventi finanziari
C17 bis) Utili e perdite su cambi
D18 a) Rettifiche di valore di attività finanziarie - Rivalutazioni di partecipazioni

Attività bancarie e finanziarie

Compilare la seguente sotto-sezione se la "Tipologia di attività svolta" dalla partecipata è: "**Attività bancarie e finanziarie**".

NOME DEL CAMPO	2017	2016	2015
Interessi attivi e proventi assimilati
Commissioni attive

Attività assicurative

Compilare la seguente sotto-sezione se la "Tipologia di attività svolta" dalla partecipata è: "**Attività assicurative**".

NOME DEL CAMPO	2017	2016	2015
I.1 Conto Tecnico dei rami danni - Premi di competenza, al netto delle cessioni in riassicurazione
I.3 Conto Tecnico dei rami danni - Altri proventi tecnici, al netto delle cessioni in riassicurazione
II.1 Conto Tecnico dei rami vita - Premi dell'esercizio, al netto delle cessioni in riassicurazione
II.4 Conto Tecnico dei rami vita - Altri proventi tecnici, al netto delle cessioni in riassicurazione

QUOTA DI POSSESSO (quota diretta e/o indiretta)

NOME DEL CAMPO	INDICAZIONI PER LA COMPILAZIONE
Tipologia di Partecipazione	<input type="text" value="Partecipazione indiretta"/>
Quota diretta ³⁵
Codice Fiscale Tramite ³⁶	00971880257
Denominazione Tramite (organismo) ⁽⁶⁾	Bim Belluno Infrastrutture SpA
Quota detenuta dalla Tramite nella società ³⁷	1,33%

QUOTA DI POSSESSO – TIPO DI CONTROLLO

NOME DEL CAMPO	INDICAZIONI PER LA COMPILAZIONE
Tipo di controllo	<input type="text" value="controllo congiunto per effetto di norme statutarie"/>

Ulteriori informazioni

Nel presente riquadro:

³⁵ Se la partecipazione è diretta o sia diretta che indiretta, inserire la quota detenuta direttamente dall'Amministrazione nella società.

³⁶ Compilare se per "Tipologia di Partecipazione" è stato indicato "Partecipazione Indiretta" o "Partecipazione diretta e indiretta". Inserire CF e denominazione dell'ultima tramite attraverso la quale la società è indirettamente partecipata dall'Amministrazione.

³⁷ Inserire la quota di partecipazione che la "tramite" detiene nella società.

- Con riferimento al **“tipo di controllo”** se il controllo è indiretto indicare la “tramite” controllata/controllante; se il controllo sulla “tramite” è esercitato congiuntamente con altre amministrazioni, specificare le modalità di coordinamento tra i soci pubblici per l’esercizio del controllo.

INFORMAZIONI ED ESITO PER LA RAZIONALIZZAZIONE

NOME DEL CAMPO	INDICAZIONI PER LA COMPILAZIONE
La partecipata svolge un'attività di produzione di beni e servizi a favore dell'Amministrazione?	<input type="text" value="No"/>
Attività svolta dalla Partecipata	<input type="text" value="produzione di energia da fonti rinnovabili (art. 4, c. 7)"/>
Descrizione dell'attività	La società opera nel settore della produzione di energia elettrica
Quota % di partecipazione detenuta dal soggetto privato ³⁸
Svolgimento di attività analoghe a quelle svolte da altre società (art.20, c.2 lett.c)	<input type="text" value="si"/>
Necessità di contenimento dei costi di funzionamento (art.20, c.2 lett.f)	<input type="text" value="Scegliere un elemento."/>
Necessità di aggregazione di società (art.20, c.2 lett.g)	<input type="text" value="Scegliere un elemento."/>
L'Amministrazione ha fissato, con proprio provvedimento, obiettivi specifici sui costi di funzionamento della partecipata? (art.19, c.5) ³⁹	<input type="text" value="no"/>
Esito della ricognizione	<input type="text" value="mantenimento senza interventi"/>
Modalità (razionalizzazione) ⁴⁰	<input type="text" value="Scegliere un elemento."/>
Termine previsto per la razionalizzazione ¹⁰

38 Compilare il campo se “Attività svolta dalla Partecipata” precedentemente selezionata è “realizzazione e gestione di opera pubblica ovvero organizzazione e gestione di servizio di interesse generale tramite PPP (Art.4, c.2, lett.c)”.

39 Compilare il campo se “Tipo di controllo” è stato selezionato elemento diverso da “nessuno”.

40 Campo obbligatorio se per “Esito della ricognizione” è stato selezionato “Razionalizzazione”.

NOME DEL CAMPO	INDICAZIONI PER LA COMPILAZIONE
Le misure di razionalizzazione sono state concluse alla data del 31/12/2018?	Scegliere un elemento.
Note *	La società è attiva (è stata oggetto di deliberazione di fusione per incorporazione nella co

Ulteriori informazioni

Nel presente riquadro:

Con riferimento all'”**Attività svolta dalla partecipata**” indicare l'attività prevalente e se essa è svolta in favore dell'ente partecipante o della collettività di riferimento; in caso contrario, indicare altre entità beneficiarie di detta attività e le ragioni della originaria acquisizione e dell'eventuale mantenimento. Se la società gestisce partecipazioni, indicare eventuali servizi resi alle o ricevuti dalle partecipate, nonché attività operative svolte dalla holding;

Con riferimento allo “**Svolgimento di attività analoghe a quelle svolte da altre società**”, indicare le attività oggetto di duplicazione e le altre società partecipate in esse coinvolte;

Con riferimento all'”**Esito delle ricognizione**”, indicare la motivazione di un esito eventualmente diverso da quello della ricognizione straordinaria;

Con riferimento a “**Modalità (razionalizzazione)**”, indicare le motivazioni di modalità eventualmente diverse da quelle della ricognizione straordinaria. Nel caso di liquidazione, indicare il termine previsto per la conclusione della relativa procedura;

Con riferimento a “**Termine previsto per la razionalizzazione**”, indicare le motivazioni di un termine eventualmente diverso da quello della ricognizione straordinaria.

* Campo con compilazione facoltativa

Informazioni di dettaglio sulle singole partecipazioni

5	F.I.A.C. S.r.l. – CF 02555980305
----------	----------------------------------

Scheda di dettaglio

DATI ANAGRAFICI DELLA PARTECIPATA

NOME DEL CAMPO	
Codice Fiscale	02555980305
Denominazione	F.I.A.C. S.r.l.
Anno di costituzione della società	2009
Forma giuridica	Società a responsabilità limitata
Tipo di fondazione	Scegliere un elemento.
Altra forma giuridica	Società a responsabilità limitata
Stato della società	La società è attiva
Anno di inizio della procedura ⁽⁴¹⁾
Società con azioni quotate in mercati regolamentati ⁽⁴²⁾
Società che ha emesso strumenti finanziari quotati in mercati regolamentati (ex TUSP) ⁽²⁾

Ulteriori informazioni

Nel presente riquadro:

- con riferimento allo **“Stato della società”**, spiegare i motivi delle eventuali situazioni di inattività o sospensione, ovvero chiarire lo stato della procedura di liquidazione e relativa data di presumibile conclusione
- con riferimento alle **“Società con azioni quotate in mercati regolamentati”**, indicare il mercato in cui le azioni della società sono quotate;
- con riferimento alla **“Società che ha emesso strumenti finanziari quotati in mercati regolamentati”**, descrivere gli strumenti e indicare il mercato in cui sono quotati.

⁴¹ Compilare il campo “anno di inizio della procedura” solo se nel campo “stato della società” è stato selezionato un elemento diverso da “La società è attiva”

⁴² Le società emittenti azioni o strumenti finanziari in Mercati regolamentati nell’applicativo sono individuate mediante elenchi ufficiali.

SEDE LEGALE DELLA PARTECIPATA

NOME DEL CAMPO	
Stato	<input type="text" value="Italia"/>
Provincia	UDINE
Comune <input type="checkbox"/>	Sauris
CAP *	33020
Indirizzo *	Via Sauris di Sopra n.51/B
Telefono *
FAX *
Email *	fiacsrl@pec.it

SETTORE DI ATTIVITÀ DELLA PARTECIPATA

La lista dei codici Ateco è disponibile al link <http://www.istat.it/it/strumenti/definizioni-e-classificazioni/ateco-2007>. (consultare le comunicazioni degli anni precedenti)

NOME DEL CAMPO	
Attività 1	35.11.00
Peso indicativo dell'attività %	100%
Attività 2 *
Peso indicativo dell'attività % *
Attività 3 *
Peso indicativo dell'attività % *
Attività 4 *
Peso indicativo dell'attività % *

ULTERIORI INFORMAZIONI SULLA PARTECIPATA



* Campo con compilazione facoltativa all'interno del portale

NOME DEL CAMPO	
Società in house	<input type="text" value="no"/>
Previsione nello statuto di limiti sul fatturato ⁴³	<input type="text" value="no"/>
Deliberazione di quotazione di azioni in mercati regolamentati nei termini e con le modalità di cui all'art. 26, c. 4	<input type="text" value="no"/>
Società contenuta nell'allegato A al D.Lgs. n. 175/2016	no
Società a partecipazione pubblica di diritto singolare (art.1, c. 4, lett. A)	<input type="text" value="no"/>
Riferimento normativo società di diritto singolare ⁽³⁾
La partecipata svolge attività economiche protette da diritti speciali o esclusivi insieme con altre attività svolte in regime di mercato	<input type="text" value="no"/>
Riferimento normativo società con diritti speciali o esclusivi insieme con altre attività svolte in regime di mercato ⁽³⁾
Società esclusa dall'applicazione dell'art. 4 con DPCM (art. 4, c. 9)	<input type="text" value="Scegliere un elemento."/>
Società esclusa dall'applicazione dell'art. 4 con provvedimento del Presidente della Regione o delle Prov. Autonome (art. 4, c. 9)	<input type="text" value="Scegliere un elemento."/>
Riferimento normativo atto esclusione ⁽⁴⁴⁾

Ulteriori informazioni

Nel presente riquadro:

- Con riferimento a “**Riferimento normativo società di diritto singolare**”, evidenziare le norme di diritto singolare che regolano la società e la loro vigenza anche a seguito di emanazione del TUSP.

DATI DI BILANCIO PER LA VERIFICA TUSP

43 Compilare il campo solo se nel campo precedente è stato scelto “si”.

44 Compilare il campo solo se in uno dei campi precedenti è stato scelto “si”.

NOME DEL CAMPO	Anno 2017
Tipologia di attività svolta	Attività produttive di beni e servizi
Numero medio di dipendenti	0
Numero dei componenti dell'organo di amministrazione	1
Compenso dei componenti dell'organo di amministrazione	0
Numero dei componenti dell'organo di controllo	0
Compenso dei componenti dell'organo di controllo	0

ATTENZIONE: L'applicativo richiede la compilazione della sezione dati di bilancio per la verifica del TUSP solo nel caso in cui la società non depositi presso il registro delle imprese il Bilancio d'esercizio 2017.

NOME DEL CAMPO	2017	2016	2015	2014	2013
Approvazione bilancio	<input type="checkbox"/> sì	<input type="checkbox"/> sì	<input type="checkbox"/> sì	<input type="checkbox"/> sì	<input type="checkbox"/> sì
Risultato d'esercizio	16.203	31.249	31.598		

ATTENZIONE: In base alla tipologia di attività svolta l'ente deve compilare esclusivamente una delle seguenti quattro sotto-sezioni:

- Attività produttive di beni e servizi o Distretti tecnologici
- Attività di Holding
- Attività bancarie e finanziarie
- Attività assicurative

Ulteriori Informazioni

- Con riferimento al **“numero di dipendenti”** indicarne la numerosità per ciascuna tipologia di rapporto di lavoro, così come risultante dall'eventuale nota integrativa al bilancio d'esercizio; indicare il numero del personale distaccato dalla o presso la società partecipata;
- Con riferimento al **“numero dei componenti dell'organo di amministrazione”** indicare eventuali variazioni rispetto alla data del 31/12/2017, ovvero a data successiva; azioni di adeguamento del numero degli amministratori con riguardo all'art. 11 del TUSP;
- Con riferimento ai **“compensi dei componenti dell'organo di amministrazione”** indicare il compenso dei singoli amministratori e eventuali rimborsi spese, gettoni di presenza, ecc.
- Con riferimento alla **“Approvazione bilancio”** e **“Risultato di esercizio”** inserire considerazioni in merito all'andamento della gestione della società.

Attività produttive di beni e servizi o Distretti tecnologici

Compilare la seguente sotto-sezione se la *“Tipologia di attività svolta”* dalla partecipata è: **“Attività produttive di beni e servizi”** o **“Attività di promozione e sviluppo di progetti di ricerca finanziati (Distretti tecnologici)”**.

NOME DEL CAMPO	2017	2016	2015
A1) Ricavi delle vendite e delle prestazioni	316.325	292.312	256.128
A5) Altri Ricavi e Proventi	114	138.410	135.777
di cui Contributi in conto esercizio	0	0	0

Attività di Holding

Compilare la seguente sotto-sezione se la "Tipologia di attività svolta" dalla partecipata è: "**Attività consistenti nell'assunzione di partecipazioni in società esercenti attività diverse da quella creditizia e finanziaria (Holding)**".

NOME DEL CAMPO	2017	2016	2015
A1) Ricavi delle vendite e delle prestazioni
A5) Altri Ricavi e Proventi
di cui Contributi in conto esercizio
C15) Proventi da partecipazioni
C16) Altri proventi finanziari
C17 bis) Utili e perdite su cambi
D18 a) Rettifiche di valore di attività finanziarie - Rivalutazioni di partecipazioni

Attività bancarie e finanziarie

Compilare la seguente sotto-sezione se la "Tipologia di attività svolta" dalla partecipata è: "**Attività bancarie e finanziarie**".

NOME DEL CAMPO	2017	2016	2015
Interessi attivi e proventi assimilati
Commissioni attive

Attività assicurative

Compilare la seguente sotto-sezione se la "Tipologia di attività svolta" dalla partecipata è: "**Attività assicurative**".

NOME DEL CAMPO	2017	2016	2015
I.1 Conto Tecnico dei rami danni - Premi di competenza, al netto delle cessioni in riassicurazione
I.3 Conto Tecnico dei rami danni - Altri proventi tecnici, al netto delle cessioni in riassicurazione
II.1 Conto Tecnico dei rami vita - Premi dell'esercizio, al netto delle cessioni in riassicurazione
II.4 Conto Tecnico dei rami vita - Altri proventi tecnici, al netto delle cessioni in riassicurazione

QUOTA DI POSSESSO (quota diretta e/o indiretta)

NOME DEL CAMPO	INDICAZIONI PER LA COMPILAZIONE
Tipologia di Partecipazione	<input type="text" value="Partecipazione indiretta"/>
Quota diretta ⁴⁵
Codice Fiscale Tramite ⁴⁶	00971880257
Denominazione Tramite (organismo) ⁽⁶⁾	BIM Belluno Infrastrutture S.p.A.
Quota detenuta dalla Tramite nella società ⁴⁷	0,21%

QUOTA DI POSSESSO – TIPO DI CONTROLLO

NOME DEL CAMPO	INDICAZIONI PER LA COMPILAZIONE
Tipo di controllo	<input type="text" value="nessuno"/>

Ulteriori informazioni

Nel presente riquadro:

⁴⁵ Se la partecipazione è diretta o sia diretta che indiretta, inserire la quota detenuta direttamente dall'Amministrazione nella società.

⁴⁶ Compilare se per "Tipologia di Partecipazione" è stato indicato "Partecipazione Indiretta" o "Partecipazione diretta e indiretta". Inserire CF e denominazione dell'ultima tramite attraverso la quale la società è indirettamente partecipata dall'Amministrazione.

⁴⁷ Inserire la quota di partecipazione che la "tramite" detiene nella società.

- Con riferimento al **“tipo di controllo”** se il controllo è indiretto indicare la “tramite” controllata/controllante; se il controllo sulla “tramite” è esercitato congiuntamente con altre amministrazioni, specificare le modalità di coordinamento tra i soci pubblici per l’esercizio del controllo.

INFORMAZIONI ED ESITO PER LA RAZIONALIZZAZIONE

NOME DEL CAMPO	INDICAZIONI PER LA COMPILAZIONE
La partecipata svolge un'attività di produzione di beni e servizi a favore dell'Amministrazione?	<input type="text" value="No"/>
Attività svolta dalla Partecipata	<input type="text" value="produzione di energia da fonti rinnovabili (art. 4, c. 7)"/>
Descrizione dell'attività	La società opera nel settore della produzione di energia idroelettrica
Quota % di partecipazione detenuta dal soggetto privato ⁴⁸
Svolgimento di attività analoghe a quelle svolte da altre società (art.20, c.2 lett.c)	<input type="text" value="si"/>
Necessità di contenimento dei costi di funzionamento (art.20, c.2 lett.f)	<input type="text" value="Scegliere un elemento."/>
Necessità di aggregazione di società (art.20, c.2 lett.g)	<input type="text" value="Scegliere un elemento."/>
L'Amministrazione ha fissato, con proprio provvedimento, obiettivi specifici sui costi di funzionamento della partecipata? (art.19, c.5) ⁴⁹	<input type="text" value="Scegliere un elemento."/>
Esito della ricognizione	<input type="text" value="Scegliere un elemento."/>
Modalità (razionalizzazione) ⁵⁰	<input type="text" value="Scegliere un elemento."/>
Termine previsto per la razionalizzazione ¹⁰

48 Compilare il campo se “Attività svolta dalla Partecipata” precedentemente selezionata è “realizzazione e gestione di opera pubblica ovvero organizzazione e gestione di servizio di interesse generale tramite PPP (Art.4, c.2, lett.c)”.

49 Compilare il campo se “Tipo di controllo” è stato selezionato elemento diverso da “nessuno”.

50 Campo obbligatorio se per “Esito della ricognizione” è stato selezionato “Razionalizzazione”.

NOME DEL CAMPO	INDICAZIONI PER LA COMPILAZIONE
Le misure di razionalizzazione sono state concluse alla data del 31/12/2018?	<div style="border: 1px solid black; padding: 2px; width: fit-content;">Scegliere un elemento.</div>
Note *	<p>La società F.I.A.C. S.r.l. ha, quale unica attività, la proprietà e la gestione di un impianto idroelettrico situato sul torrente Piova tra i Comuni di Lorenzago e di Vigo di Cadore. A seguito degli eventi calamitosi che hanno colpito il territorio della Provincia di Belluno – a fronte dei quali è stato dichiarato lo stato di emergenza con delibera del Consiglio dei Ministri del 8 novembre 2018 (pubbl. in GU n. 266 del 15/11/2018) – l’impianto in questione ha subito danni che sono ancora in corso di puntuale valutazione. Prima di adottare qualsiasi scelta in ordine alla partecipazione <i>de qua</i> sarà, pertanto, necessario verificare l’esatto impatto sulla società dei danni subiti, sia in termini di danni diretti che indiretti (mancata produzione), oltre alla loro eventuale risarcibilità sia mediante strumenti assicurativi, sia mediante richieste di indennizzo agli Enti competenti. Ogni eventuale determinazione dovrà, pertanto, essere preceduta da una valutazione circa il destino della partecipata e del valore della stessa una volta superata la fase emergenziale.</p>

Ulteriori informazioni

Nel presente riquadro:

Con riferimento all’”**Attività svolta dalla partecipata**” indicare l’attività prevalente e se essa è svolta in favore dell’ente partecipante o della collettività di riferimento; in caso contrario, indicare altre entità beneficiarie di detta attività e le ragioni della originaria acquisizione e dell’eventuale mantenimento. Se la società gestisce partecipazioni, indicare eventuali servizi resi alle o ricevuti dalle partecipate, nonché attività operative svolte dalla holding;

Con riferimento allo “**Svolgimento di attività analoghe a quelle svolte da altre società**”, indicare le attività oggetto di duplicazione e le altre società partecipate in esse coinvolte;

Con riferimento all’”**Esito delle ricognizione**”, indicare la motivazione di un esito eventualmente diverso da quello della ricognizione straordinaria;

Con riferimento a “**Modalità (razionalizzazione)**”, indicare le motivazioni di modalità eventualmente diverse da quelle della ricognizione straordinaria. Nel caso di liquidazione, indicare il termine previsto per la conclusione della relativa procedura;

Con riferimento a “**Termine previsto per la razionalizzazione**”, indicare le motivazioni di un termine eventualmente diverso da quello della ricognizione straordinaria.

* ^{*} Campo con compilazione facoltativa

Informazioni di dettaglio sulle singole partecipazioni

6	Idroelettrica Agordina S.r.l. – CF 01075600252
----------	--

Scheda di dettaglio

DATI ANAGRAFICI DELLA PARTECIPATA

NOME DEL CAMPO	
Codice Fiscale	01075600252
Denominazione	Idroelettrica Agordina S.r.l.
Anno di costituzione della società	2008
Forma giuridica	Società a responsabilità limitata
Tipo di fondazione	Scegliere un elemento.
Altra forma giuridica
Stato della società	La società è attiva
Anno di inizio della procedura ⁽⁵¹⁾
Società con azioni quotate in mercati regolamentati ⁽⁵²⁾
Società che ha emesso strumenti finanziari quotati in mercati regolamentati (ex TUSP) ⁽²⁾

Ulteriori informazioni

Nel presente riquadro:

- con riferimento allo **“Stato della società”**, spiegare i motivi delle eventuali situazioni di inattività o sospensione, ovvero chiarire lo stato della procedura di liquidazione e relativa data di presumibile conclusione
- con riferimento alle **“Società con azioni quotate in mercati regolamentati”**, indicare il mercato in cui le azioni della società sono quotate;
- con riferimento alla **“Società che ha emesso strumenti finanziari quotati in mercati regolamentati”**, descrivere gli strumenti e indicare il mercato in cui sono quotati.

⁵¹ Compilare il campo “anno di inizio della procedura” solo se nel campo “stato della società” è stato selezionato un elemento diverso da “La società è attiva”

⁵² Le società emittenti azioni o strumenti finanziari in mercati regolamentati nell'applicativo sono individuate mediante elenchi ufficiali.

SEDE LEGALE DELLA PARTECIPATA

NOME DEL CAMPO	
Stato	<input type="text" value="Italia"/>
Provincia	Belluno
Comune <input type="checkbox"/>	Belluno
CAP *	32100
Indirizzo *	Via Tiziano Vecellio 27/29
Telefono *	0437933933
FAX *	0437933933
Email *	idroelettrica.agordina@pec.reviviscar.it

SETTORE DI ATTIVITÀ DELLA PARTECIPATA

La lista dei codici Ateco è disponibile al link <http://www.istat.it/it/strumenti/definizioni-e-classificazioni/ateco-2007>. *(consultare le comunicazioni degli anni precedenti)*

NOME DEL CAMPO	
Attività 1	35.11.00
Peso indicativo dell'attività %	100%
Attività 2 *
Peso indicativo dell'attività % *
Attività 3 *
Peso indicativo dell'attività % *
Attività 4 *
Peso indicativo dell'attività % *

ULTERIORI INFORMAZIONI SULLA PARTECIPATA



* Campo con compilazione facoltativa all'interno del portale

NOME DEL CAMPO	
Società in house	<input type="text" value="si"/>
Previsione nello statuto di limiti sul fatturato ⁵³	<input type="text" value="no"/>
Deliberazione di quotazione di azioni in mercati regolamentati nei termini e con le modalità di cui all'art. 26, c. 4	<input type="text" value="no"/>
Società contenuta nell'allegato A al D.Lgs. n. 175/2016	no
Società a partecipazione pubblica di diritto singolare (art.1, c. 4, lett. A)	<input type="text" value="no"/>
Riferimento normativo società di diritto singolare ⁽³⁾	
La partecipata svolge attività economiche protette da diritti speciali o esclusivi insieme con altre attività svolte in regime di mercato	<input type="text" value="no"/>
Riferimento normativo società con diritti speciali o esclusivi insieme con altre attività svolte in regime di mercato ⁽³⁾
Società esclusa dall'applicazione dell'art. 4 con DPCM (art. 4, c. 9)	<input type="text" value="Scegliere un elemento."/>
Società esclusa dall'applicazione dell'art. 4 con provvedimento del Presidente della Regione o delle Prov. Autonome (art. 4, c. 9)	<input type="text" value="Scegliere un elemento."/>
Riferimento normativo atto esclusione ⁽⁵⁴⁾

Ulteriori informazioni

Nel presente riquadro:

- Con riferimento a “**Riferimento normativo società di diritto singolare**”, evidenziare le norme di diritto singolare che regolano la società e la loro vigenza anche a seguito di emanazione del TUSP.

DATI DI BILANCIO PER LA VERIFICA TUSP

53 Compilare il campo solo se nel campo precedente è stato scelto “si”.

54 Compilare il campo solo se in uno dei campi precedenti è stato scelto “si”.

NOME DEL CAMPO	Anno 2017
Tipologia di attività svolta	Attività produttive di beni e servizi
Numero medio di dipendenti	0
Numero dei componenti dell'organo di amministrazione	1 (Amministratore Unico)
Compenso dei componenti dell'organo di amministrazione	0
Numero dei componenti dell'organo di controllo	0
Compenso dei componenti dell'organo di controllo	0

ATTENZIONE: L'applicativo richiede la compilazione della sezione dati di bilancio per la verifica del TUSP solo nel caso in cui la società non depositi presso il registro delle imprese il Bilancio d'esercizio 2017.

NOME DEL CAMPO	2017	2016	2015	2014	2013
Approvazione bilancio	<input type="checkbox"/> sì	<input type="checkbox"/> sì	<input type="checkbox"/> sì	<input type="checkbox"/> sì	<input type="checkbox"/> sì
Risultato d'esercizio	21.635	51.041	32.265	75.504	68.369

ATTENZIONE: In base alla tipologia di attività svolta l'ente deve compilare esclusivamente una delle seguenti quattro sotto-sezioni:

- Attività produttive di beni e servizi o Distretti tecnologici
- Attività di Holding
- Attività bancarie e finanziarie
- Attività assicurative

Ulteriori Informazioni

- Con riferimento al “**numero di dipendenti**” indicarne la numerosità per ciascuna tipologia di rapporto di lavoro, così come risultante dall'eventuale nota integrativa al bilancio d'esercizio; indicare il numero del personale distaccato dalla o presso la società partecipata;
- Con riferimento al “**numero dei componenti dell'organo di amministrazione**” indicare eventuali variazioni rispetto alla data del 31/12/2017, ovvero a data successiva; azioni di adeguamento del numero degli amministratori con riguardo all'art. 11 del TUSP;
- Con riferimento ai “**compensi dei componenti dell'organo di amministrazione**” indicare il compenso dei singoli amministratori e eventuali rimborsi spese, gettoni di presenza, ecc.
- Con riferimento alla “**Approvazione bilancio**” e “**Risultato di esercizio**” inserire considerazioni in merito all'andamento della gestione della società.

Attività produttive di beni e servizi o Distretti tecnologici

Compilare la seguente sotto-sezione se la “*Tipologia di attività svolta*” dalla partecipata è: “**Attività produttive di beni e servizi**” o “**Attività di promozione e sviluppo di progetti di ricerca finanziati (Distretti tecnologici)**”.

NOME DEL CAMPO	2017	2016	2015
A1) Ricavi delle vendite e delle prestazioni	115.205	155.967	147.741
A5) Altri Ricavi e Proventi	327	0	65
di cui Contributi in conto esercizio	0	0	0

Attività di Holding

Compilare la seguente sotto-sezione se la “*Tipologia di attività svolta*” dalla partecipata è: “**Attività consistenti nell’assunzione di partecipazioni in società esercenti attività diverse da quella creditizia e finanziaria (Holding)**”.

NOME DEL CAMPO	2017	2016	2015
A1) Ricavi delle vendite e delle prestazioni
A5) Altri Ricavi e Proventi
di cui Contributi in conto esercizio
C15) Proventi da partecipazioni
C16) Altri proventi finanziari
C17 bis) Utili e perdite su cambi
D18 a) Rettifiche di valore di attività finanziarie - Rivalutazioni di partecipazioni

Attività bancarie e finanziarie

Compilare la seguente sotto-sezione se la “*Tipologia di attività svolta*” dalla partecipata è: “**Attività bancarie e finanziarie**”.

NOME DEL CAMPO	2017	2016	2015
Interessi attivi e proventi assimilati
Commissioni attive

Attività assicurative

Compilare la seguente sotto-sezione se la “*Tipologia di attività svolta*” dalla partecipata è: “**Attività assicurative**”.

NOME DEL CAMPO	2017	2016	2015
I.1 Conto Tecnico dei rami danni - Premi di competenza, al netto delle cessioni in riassicurazione
I.3 Conto Tecnico dei rami danni - Altri proventi tecnici, al netto delle cessioni in riassicurazione
II.1 Conto Tecnico dei rami vita - Premi dell'esercizio, al netto delle cessioni in riassicurazione
II.4 Conto Tecnico dei rami vita - Altri proventi tecnici, al netto delle cessioni in riassicurazione

QUOTA DI POSSESSO (quota diretta e/o indiretta)

NOME DEL CAMPO	INDICAZIONI PER LA COMPILAZIONE
Tipologia di Partecipazione	<input type="text" value="Partecipazione indiretta"/>
Quota diretta ⁵⁵
Codice Fiscale Tramite ⁵⁶	00293380259
Denominazione Tramite (organismo) ⁽⁶⁾	Energie Comuni S.r.L..
Quota detenuta dalla Tramite nella società ⁵⁷	1,33%

QUOTA DI POSSESSO – TIPO DI CONTROLLO

NOME DEL CAMPO	INDICAZIONI PER LA COMPILAZIONE
Tipo di controllo	<input type="text" value="controllo congiunto per effetto di norme statutarie"/>

Ulteriori informazioni

Nel presente riquadro:

⁵⁵ Se la partecipazione è diretta o sia diretta che indiretta, inserire la quota detenuta direttamente dall'Amministrazione nella società.

⁵⁶ Compilare se per "Tipologia di Partecipazione" è stato indicato "Partecipazione Indiretta" o "Partecipazione diretta e indiretta". Inserire CF e denominazione dell'ultima tramite attraverso la quale la società è indirettamente partecipata dall'Amministrazione.

⁵⁷ Inserire la quota di partecipazione che la "tramite" detiene nella società.

- Con riferimento al “**tipo di controllo**” se il controllo è indiretto indicare la “tramite” controllata/controllante; se il controllo sulla “tramite” è esercitato congiuntamente con altre amministrazioni, specificare le modalità di coordinamento tra i soci pubblici per l’esercizio del controllo.

INFORMAZIONI ED ESITO PER LA RAZIONALIZZAZIONE

NOME DEL CAMPO	INDICAZIONI PER LA COMPILAZIONE
La partecipata svolge un'attività di produzione di beni e servizi a favore dell'Amministrazione?	<input type="text" value="No"/>
Attività svolta dalla Partecipata	<input type="text" value="produzione di energia da fonti rinnovabili (art. 4, c. 7)"/>
Descrizione dell'attività	La società opera nel settore della produzione di energia idroelettrica
Quota % di partecipazione detenuta dal soggetto privato ⁵⁸
Svolgimento di attività analoghe a quelle svolte da altre società (art.20, c.2 lett.c)	<input type="text" value="si"/>
Necessità di contenimento dei costi di funzionamento (art.20, c.2 lett.f)	<input type="text" value="Scegliere un elemento."/>
Necessità di aggregazione di società (art.20, c.2 lett.g)	<input type="text" value="Scegliere un elemento."/>
L'Amministrazione ha fissato, con proprio provvedimento, obiettivi specifici sui costi di funzionamento della partecipata? (art.19, c.5) ⁵⁹	<input type="text" value="Scegliere un elemento."/>
Esito della ricognizione	<input type="text" value="Scegliere un elemento."/>
Modalità (razionalizzazione) ⁶⁰	<input type="text" value="Scegliere un elemento."/>
Termine previsto per la razionalizzazione ¹⁰

58 Compilare il campo se “Attività svolta dalla Partecipata” precedentemente selezionata è “realizzazione e gestione di opera pubblica ovvero organizzazione e gestione di servizio di interesse generale tramite PPP (Art.4, c.2, lett.c)”.

59 Compilare il campo se “Tipo di controllo” è stato selezionato elemento diverso da “nessuno”.

60 Campo obbligatorio se per “Esito della ricognizione” è stato selezionato “Razionalizzazione”.

NOME DEL CAMPO	INDICAZIONI PER LA COMPILAZIONE
Le misure di razionalizzazione sono state concluse alla data del 31/12/2018?	Scegliere un elemento.
Note *	L'obiettivo è quello di procedere con una fusione per incorporazione di tali realtà nella controllante BIM Belluno Infrastrutture S.p.A.. L'operazione sconta tempistiche allo stato non prevedibili. Infatti, un impianto in via di realizzazione, facente capo alla medesima, è inserito in buona posizione nella graduatoria del GSE per accedere agli incentivi per la produzione di energia idroelettrica. Allo stato, però, il Decreto 06/07/2012 all'art.10, comma 7, stabilisce che l'iscrizione al Registro è cedibile a terzi solo successivamente alla data di entrata in esercizio dell'impianto. Le Procedure Applicative del Decreto (rev. 13/01/2014) al paragrafo 2.2.8 chiariscono che il divieto di trasferimento a terzi dell'iscrizione al Registro nonché dell'impianto iscritto, prima dell'entrata in esercizio dello stesso, riguarda anche la cessione, in qualsiasi forma, dell'impianto ad altre società, anche appartenenti al medesimo gruppo, ivi incluse operazioni di fusione, scissione, conferimento o trasferimento di azienda o ramo di azienda, che abbiano l'effetto di modificare la titolarità dell'impianto. Pertanto, affrettare i tempi di un'operazione straordinaria di fusione per incorporazione pregiudicherebbe l'iscrizione nella graduatoria sopra citata, condizione propedeutica all'ottenimento di incentivi sull'energia prodotta

Ulteriori informazioni

Nel presente riquadro:

Con riferimento all'”**Attività svolta dalla partecipata**” indicare l'attività prevalente e se essa è svolta in favore dell'ente partecipante o della collettività di riferimento; in caso contrario, indicare altre entità beneficiarie di detta attività e le ragioni della originaria acquisizione e dell'eventuale mantenimento. Se la società gestisce partecipazioni, indicare eventuali servizi resi alle o ricevuti dalle partecipate, nonché attività operative svolte dalla holding;

Con riferimento allo “**Svolgimento di attività analoghe a quelle svolte da altre società**”, indicare le attività oggetto di duplicazione e le altre società partecipate in esse coinvolte;

Con riferimento all'”**Esito delle ricognizione**”, indicare la motivazione di un esito eventualmente diverso da quello della ricognizione straordinaria;

Con riferimento a “**Modalità (razionalizzazione)**”, indicare le motivazioni di modalità eventualmente diverse da quelle della ricognizione straordinaria. Nel caso di liquidazione, indicare il termine previsto per la conclusione della relativa procedura;

Con riferimento a “**Termine previsto per la razionalizzazione**”, indicare le motivazioni di un termine eventualmente diverso da quello della ricognizione straordinaria.

Informazioni di dettaglio sulle singole partecipazioni

7	La Dolomiti Ambiente S.p.A. – CF 00878390251
---	--

Scheda di dettaglio

DATI ANAGRAFICI DELLA PARTECIPATA

* Campo con compilazione facoltativa

NOME DEL CAMPO	
Codice Fiscale	00878390251
Denominazione	La Dolomiti Ambiente S.p.A.
Anno di costituzione della società	1997
Forma giuridica	Società per azioni
Tipo di fondazione	Scegliere un elemento.
Altra forma giuridica
Stato della società	La società è attiva
Anno di inizio della procedura ⁽⁶¹⁾
Società con azioni quotate in mercati regolamentati ⁽⁶²⁾
Società che ha emesso strumenti finanziari quotati in mercati regolamentati (ex TUSP) ⁽²⁾

Ulteriori informazioni

Nel presente riquadro:

- con riferimento allo **“Stato della società”**, spiegare i motivi delle eventuali situazioni di inattività o sospensione, ovvero chiarire lo stato della procedura di liquidazione e relativa data di presumibile conclusione
- con riferimento alle **“Società con azioni quotate in mercati regolamentati”**, indicare il mercato in cui le azioni della società sono quotate;
- con riferimento alla **“Società che ha emesso strumenti finanziari quotati in mercati regolamentati”**, descrivere gli strumenti e indicare il mercato in cui sono quotati.

SEDE LEGALE DELLA PARTECIPATA

NOME DEL CAMPO	
Stato	Italia
Provincia	Belluno
Comune <input type="checkbox"/>	Santa Giustina

61 Compilare il campo “anno di inizio della procedura” solo se nel campo “stato della società” è stato selezionato un elemento diverso da “La società è attiva”

62 Le società emittenti azioni o strumenti finanziari in mercati regolamentati nell’applicativo sono individuate mediante elenchi ufficiali.

* Campo con compilazione facoltativa all’interno del portale

NOME DEL CAMPO	
CAP *	32035
Indirizzo *	Località Maserot. snc
Telefono *	0437/942756
FAX *
Email *	dolomitiambiente@pcert.postecert.it

SETTORE DI ATTIVITÀ DELLA PARTECIPATA

La lista dei codici Ateco è disponibile al link <http://www.istat.it/it/strumenti/definizioni-e-classificazioni/ateco-2007>. (consultare le comunicazioni degli anni precedenti)

NOME DEL CAMPO	
Attività 1	72.19.09
Peso indicativo dell'attività %	50%
Attività 2 *	38.21.09
Peso indicativo dell'attività % *	50%
Attività 3 *
Peso indicativo dell'attività % *
Attività 4 *
Peso indicativo dell'attività % *

ULTERIORI INFORMAZIONI SULLA PARTECIPATA

NOME DEL CAMPO	
Società in house	<input type="text" value="no"/>
Previsione nello statuto di limiti sul fatturato ⁶³	<input type="text" value="no"/>

NOME DEL CAMPO	
Deliberazione di quotazione di azioni in mercati regolamentati nei termini e con le modalità di cui all'art. 26, c. 4	<input type="text" value="no"/>
Società contenuta nell'allegato A al D.Lgs. n. 175/2016	no
Società a partecipazione pubblica di diritto singolare (art.1, c. 4, lett. A)	<input type="text" value="no"/>
Riferimento normativo società di diritto singolare ⁽³⁾
La partecipata svolge attività economiche protette da diritti speciali o esclusivi insieme con altre attività svolte in regime di mercato	<input type="text" value="no"/>
Riferimento normativo società con diritti speciali o esclusivi insieme con altre attività svolte in regime di mercato ⁽³⁾
Società esclusa dall'applicazione dell'art. 4 con DPCM (art. 4, c. 9)	<input type="text" value="Scegliere un elemento."/>
Società esclusa dall'applicazione dell'art. 4 con provvedimento del Presidente della Regione o delle Prov. Autonome (art. 4, c. 9)	<input type="text" value="Scegliere un elemento."/>
Riferimento normativo atto esclusione ⁽⁶⁴⁾

Ulteriori informazioni

Nel presente riquadro:

- Con riferimento a “**Riferimento normativo società di diritto singolare**”, evidenziare le norme di diritto singolare che regolano la società e la loro vigenza anche a seguito di emanazione del TUSP.

DATI DI BILANCIO PER LA VERIFICA TUSP

NOME DEL CAMPO	Anno 2017
Tipologia di attività svolta	Attività produttive di beni e servizi
Numero medio di dipendenti	15

NOME DEL CAMPO	Anno 2017
Numero dei componenti dell'organo di amministrazione	5
Compenso dei componenti dell'organo di amministrazione	36.400
Numero dei componenti dell'organo di controllo	5 (Collegio Sindacale 3 sindaci effettivi e supplenti)
Compenso dei componenti dell'organo di controllo	21.000

ATTENZIONE: L'applicativo richiede la compilazione della sezione dati di bilancio per la verifica del TUSP solo nel caso in cui la società non depositi presso il registro delle imprese il Bilancio d'esercizio 2017.

NOME DEL CAMPO	2017	2016	2015	2014	2013
Approvazione bilancio	<input type="checkbox"/> sì	<input type="checkbox"/> sì	<input type="checkbox"/> sì	<input type="checkbox"/> sì	<input type="checkbox"/> sì
Risultato d'esercizio	55.217	109.762	42.064	128.461	50.341

ATTENZIONE: In base alla tipologia di attività svolta l'ente deve compilare esclusivamente una delle seguenti quattro sotto-sezioni:

- Attività produttive di beni e servizi o Distretti tecnologici
- Attività di Holding
- Attività bancarie e finanziarie
- Attività assicurative

Ulteriori Informazioni

- Con riferimento al “**numero di dipendenti**” indicarne la numerosità per ciascuna tipologia di rapporto di lavoro, così come risultante dall'eventuale nota integrativa al bilancio d'esercizio; indicare il numero del personale distaccato dalla o presso la società partecipata;
- Con riferimento al “**numero dei componenti dell'organo di amministrazione**” indicare eventuali variazioni rispetto alla data del 31/12/2017, ovvero a data successiva; azioni di adeguamento del numero degli amministratori con riguardo all'art. 11 del TUSP;
- Con riferimento ai “**compensi dei componenti dell'organo di amministrazione**” indicare il compenso dei singoli amministratori e eventuali rimborsi spese, gettoni di presenza, ecc.
- Con riferimento alla “**Approvazione bilancio**” e “**Risultato di esercizio**” inserire considerazioni in merito all'andamento della gestione della società.

Attività produttive di beni e servizi o Distretti tecnologici

Compilare la seguente sotto-sezione se la “*Tipologia di attività svolta*” dalla partecipata è: “**Attività produttive di beni e servizi**” o “**Attività di promozione e sviluppo di progetti di ricerca finanziati (Distretti tecnologici)**”.

NOME DEL CAMPO	2017	2016	2015
A1) Ricavi delle vendite e delle prestazioni	3.454.648	3.633.507	3.604.407
A5) Altri Ricavi e Proventi	1.252.004	1.436.321	1.381.015
di cui Contributi in conto esercizio	0	0	0

Attività di Holding

Compilare la seguente sotto-sezione se la "Tipologia di attività svolta" dalla partecipata è: "**Attività consistenti nell'assunzione di partecipazioni in società esercenti attività diverse da quella creditizia e finanziaria (Holding)**".

NOME DEL CAMPO	2017	2016	2015
A1) Ricavi delle vendite e delle prestazioni
A5) Altri Ricavi e Proventi
di cui Contributi in conto esercizio
C15) Proventi da partecipazioni
C16) Altri proventi finanziari
C17 bis) Utili e perdite su cambi
D18 a) Rettifiche di valore di attività finanziarie - Rivalutazioni di partecipazioni

Attività bancarie e finanziarie

Compilare la seguente sotto-sezione se la "Tipologia di attività svolta" dalla partecipata è: "**Attività bancarie e finanziarie**".

NOME DEL CAMPO	2017	2016	2015
Interessi attivi e proventi assimilati
Commissioni attive

Attività assicurative

Compilare la seguente sotto-sezione se la "Tipologia di attività svolta" dalla partecipata è: "**Attività assicurative**".

NOME DEL CAMPO	2017	2016	2015
I.1 Conto Tecnico dei rami danni - Premi di competenza, al netto delle cessioni in riassicurazione
I.3 Conto Tecnico dei rami danni - Altri proventi tecnici, al netto delle cessioni in riassicurazione
II.1 Conto Tecnico dei rami vita - Premi dell'esercizio, al netto delle cessioni in riassicurazione
II.4 Conto Tecnico dei rami vita - Altri proventi tecnici, al netto delle cessioni in riassicurazione

QUOTA DI POSSESSO (quota diretta e/o indiretta)

NOME DEL CAMPO	INDICAZIONI PER LA COMPILAZIONE
Tipologia di Partecipazione	<input type="text" value="Partecipazione indiretta"/>
Quota diretta ⁶⁵	
Codice Fiscale Tramite ⁶⁶	00971870258
Denominazione Tramite (organismo) ⁽⁶⁾	BIM Gestione Servizi Pubblici S.p.A
Quota detenuta dalla Tramite nella società ⁶⁷	0,11%

QUOTA DI POSSESSO – TIPO DI CONTROLLO

NOME DEL CAMPO	INDICAZIONI PER LA COMPILAZIONE
Tipo di controllo	<input type="text" value="nessuno"/>

Ulteriori informazioni

Nel presente riquadro:

⁶⁵ Se la partecipazione è diretta o sia diretta che indiretta, inserire la quota detenuta direttamente dall'Amministrazione nella società.

⁶⁶ Compilare se per "Tipologia di Partecipazione" è stato indicato "Partecipazione Indiretta" o "Partecipazione diretta e indiretta". Inserire CF e denominazione dell'ultima tramite attraverso la quale la società è indirettamente partecipata dall'Amministrazione.

⁶⁷ Inserire la quota di partecipazione che la "tramite" detiene nella società.

- Con riferimento al **“tipo di controllo”** se il controllo è indiretto indicare la “tramite” controllata/controllante; se il controllo sulla “tramite” è esercitato congiuntamente con altre amministrazioni, specificare le modalità di coordinamento tra i soci pubblici per l’esercizio del controllo.

INFORMAZIONI ED ESITO PER LA RAZIONALIZZAZIONE

NOME DEL CAMPO	INDICAZIONI PER LA COMPILAZIONE
La partecipata svolge un'attività di produzione di beni e servizi a favore dell'Amministrazione?	<input type="text" value="No"/>
Attività svolta dalla Partecipata	<input type="text" value="attività diversa dalle precedenti"/>
Descrizione dell'attività	La società opera nel settore del trattamento dei rifiuti
Quota % di partecipazione detenuta dal soggetto privato ⁶⁸	7,6%
Svolgimento di attività analoghe a quelle svolte da altre società (art.20, c.2 lett.c)	<input type="text" value="si"/>
Necessità di contenimento dei costi di funzionamento (art.20, c.2 lett.f)	<input type="text" value="Scegliere un elemento."/>
Necessità di aggregazione di società (art.20, c.2 lett.g)	<input type="text" value="Scegliere un elemento."/>
L'Amministrazione ha fissato, con proprio provvedimento, obiettivi specifici sui costi di funzionamento della partecipata? (art.19, c.5) ⁶⁹	<input type="text" value="Scegliere un elemento."/>
Esito della ricognizione	<input type="text" value="Scegliere un elemento."/>
Modalità (razionalizzazione) ⁷⁰	<input type="text" value="Scegliere un elemento."/>
Termine previsto per la razionalizzazione ¹⁰

68 Compilare il campo se “Attività svolta dalla Partecipata” precedentemente selezionata è “realizzazione e gestione di opera pubblica ovvero organizzazione e gestione di servizio di interesse generale tramite PPP (Art.4, c.2, lett.c)”.

69 Compilare il campo se “Tipo di controllo” è stato selezionato elemento diverso da “nessuno”.

70 Campo obbligatorio se per “Esito della ricognizione” è stato selezionato “Razionalizzazione”.

NOME DEL CAMPO	INDICAZIONI PER LA COMPILAZIONE
Le misure di razionalizzazione sono state concluse alla data del 31/12/2018?	<input type="text" value="Scegliere un elemento."/>
Note *	<p>La questione relativa alla quota di partecipazione in La Dolomiti Ambiente S.p.A. è stata portata all’attenzione dell’Assemblea dei Soci del 21/12/2015 nel corso della quale i Soci hanno condiviso sostanzialmente l’indicazione del Sindaco di Belluno il quale ha evidenziato la necessità di elaborare delle strategie per riordinare e semplificare l’assetto delle partecipazioni, e di mettere in moto un ragionamento complessivo per l’elaborazione di un piano condiviso, anche in considerazione degli adempimenti in materia di gestione dei rifiuti. A fronte di tale indicazione, la società è rimasta in attesa di indicazioni operative. Di recente, peraltro, a seguito di interventi di ammodernamento/potenziamento degli impianti di smaltimento dei rifiuti di proprietà de La Dolomiti Ambiente è stata comunicata dalla partecipata alla partecipante la potenziale opportunità di potervi conferire fanghi palabili derivanti dal ciclo di depurazione a costi estremamente competitivi rispetto alle generali condizioni di mercato. Tale circostanza potrebbe portare ad una revisione della valutazione precedentemente espressa in merito, potendo far propendere per un mantenimento della partecipazione come asset strategico. A seguito di interventi di ammodernamento/potenziamento degli impianti di smaltimento dei rifiuti di proprietà de La Dolomiti Ambiente è stata comunicata dalla partecipata alla partecipante la potenziale opportunità di potervi conferire fanghi palabili derivanti dal ciclo di depurazione a costi estremamente competitivi rispetto alle generali condizioni di mercato. Tale circostanza potrebbe portare ad una revisione della valutazione precedentemente espressa in merito, potendo far propendere per un mantenimento della partecipazione come asset strategico.</p>

Ulteriori informazioni

Nel presente riquadro:

Con riferimento all’”**Attività svolta dalla partecipata**” indicare l’attività prevalente e se essa è svolta in favore dell’ente partecipante o della collettività di riferimento; in caso contrario, indicare altre entità beneficiarie di detta attività e le ragioni della originaria acquisizione e dell’eventuale mantenimento. Se la società gestisce partecipazioni, indicare eventuali servizi resi alle o ricevuti dalle partecipate, nonché attività operative svolte dalla holding;

Con riferimento allo “**Svolgimento di attività analoghe a quelle svolte da altre società**”, indicare le attività oggetto di duplicazione e le altre società partecipate in esse coinvolte;

Con riferimento all’”**Esito delle ricognizione**”, indicare la motivazione di un esito eventualmente diverso da quello della ricognizione straordinaria;

Con riferimento a “**Modalità (razionalizzazione)**”, indicare le motivazioni di modalità eventualmente diverse da quelle della ricognizione straordinaria. Nel caso di liquidazione, indicare il termine previsto per la conclusione della relativa procedura;

Con riferimento a “**Termine previsto per la razionalizzazione**”, indicare le motivazioni di un termine eventualmente diverso da quello della ricognizione straordinaria.

* ^{*} Campo con compilazione facoltativa

Informazioni di dettaglio sulle singole partecipazioni

8	Renaz S.r.l. – CF 00946200250
---	-------------------------------

Scheda di dettaglio

DATI ANAGRAFICI DELLA PARTECIPATA

NOME DEL CAMPO	
Codice Fiscale	00946200250
Denominazione	Renaz S.r.l.
Anno di costituzione della società	2001
Forma giuridica	<input type="text" value="Società a responsabilità limitata"/>
Tipo di fondazione	<input type="text" value="Scegliere un elemento."/>
Altra forma giuridica
Stato della società	La società è attiva
Anno di inizio della procedura ⁽⁷¹⁾
Società con azioni quotate in mercati regolamentati ⁽⁷²⁾
Società che ha emesso strumenti finanziari quotati in mercati regolamentati (ex TUSP) ⁽²⁾

Ulteriori informazioni

Nel presente riquadro:

- con riferimento allo **“Stato della società”**, spiegare i motivi delle eventuali situazioni di inattività o sospensione, ovvero chiarire lo stato della procedura di liquidazione e relativa data di presumibile conclusione
- con riferimento alle **“Società con azioni quotate in mercati regolamentati”**, indicare il mercato in cui le azioni della società sono quotate;
- con riferimento alla **“Società che ha emesso strumenti finanziari quotati in mercati regolamentati”**, descrivere gli strumenti e indicare il mercato in cui sono quotati.

⁷¹ Compilare il campo “anno di inizio della procedura” solo se nel campo “stato della società” è stato selezionato un elemento diverso da “La società è attiva”

⁷² Le società emittenti azioni o strumenti finanziari in mercati regolamentati nell’applicativo sono individuate mediante elenchi ufficiali.

SEDE LEGALE DELLA PARTECIPATA

NOME DEL CAMPO	
Stato	<input type="text" value="Italia"/>
Provincia	Belluno
Comune <input type="checkbox"/>	Livinallongo del Col di Lana
CAP *	32020
Indirizzo *	Passo Pordoi n.16
Telefono *
FAX *
Email *	renazsrl@pec.it

SETTORE DI ATTIVITÀ DELLA PARTECIPATA

La lista dei codici Ateco è disponibile al link <http://www.istat.it/it/strumenti/definizioni-e-classificazioni/ateco-2007>. *(consultare le comunicazioni degli anni precedenti)*

NOME DEL CAMPO	
Attività 1	35.11.00..... .
Peso indicativo dell'attività %	100%.....
Attività 2 *
Peso indicativo dell'attività % *
Attività 3 *
Peso indicativo dell'attività % *
Attività 4 *
Peso indicativo dell'attività % *

ULTERIORI INFORMAZIONI SULLA PARTECIPATA

* Campo con compilazione facoltativa all'interno del portale

NOME DEL CAMPO	
Società in house	<input type="text" value="no"/>
Previsione nello statuto di limiti sul fatturato ⁷³	<input type="text" value="no"/>
Deliberazione di quotazione di azioni in mercati regolamentati nei termini e con le modalità di cui all'art. 26, c. 4	<input type="text" value="no"/>
Società contenuta nell'allegato A al D.Lgs. n. 175/2016	...no..... .
Società a partecipazione pubblica di diritto singolare (art.1, c. 4, lett. A)	<input type="text" value="no"/>
Riferimento normativo società di diritto singolare ⁽³⁾
La partecipata svolge attività economiche protette da diritti speciali o esclusivi insieme con altre attività svolte in regime di mercato	<input type="text" value="no"/>
Riferimento normativo società con diritti speciali o esclusivi insieme con altre attività svolte in regime di mercato ⁽³⁾
Società esclusa dall'applicazione dell'art. 4 con DPCM (art. 4, c. 9)	<input type="text" value="Scegliere un elemento."/>
Società esclusa dall'applicazione dell'art. 4 con provvedimento del Presidente della Regione o delle Prov. Autonome (art. 4, c. 9)	<input type="text" value="Scegliere un elemento."/>
Riferimento normativo atto esclusione ⁽⁷⁴⁾

Ulteriori informazioni

Nel presente riquadro:

- Con riferimento a “**Riferimento normativo società di diritto singolare**”, evidenziare le norme di diritto singolare che regolano la società e la loro vigenza anche a seguito di emanazione del TUSP.

⁷³ Compilare il campo solo se nel campo precedente è stato scelto “si”.

⁷⁴ Compilare il campo solo se in uno dei campi precedenti è stato scelto “si”.

DATI DI BILANCIO PER LA VERIFICA TUSP

NOME DEL CAMPO	Anno 2017
Tipologia di attività svolta	Attività produttive di beni e servizi
Numero medio di dipendenti	. 0..... .
Numero dei componenti dell'organo di amministrazione	.2.....
Compenso dei componenti dell'organo di amministrazione	17.160.....
Numero dei componenti dell'organo di controllo	0..... ..
Compenso dei componenti dell'organo di controllo	. 0.....

ATTENZIONE: L'applicativo richiede la compilazione della sezione dati di bilancio per la verifica del TUSP solo nel caso in cui la società non depositi presso il registro delle imprese il Bilancio d'esercizio 2017.

NOME DEL CAMPO	2017	2016	2015	2014	2013
Approvazione bilancio	<input type="checkbox"/> sì	<input type="checkbox"/> sì	<input type="checkbox"/> sì	<input type="checkbox"/> sì	<input type="checkbox"/> sì
Risultato d'esercizio	168.998	214.325	183.076	325.170	

ATTENZIONE: In base alla tipologia di attività svolta l'ente deve compilare esclusivamente una delle seguenti quattro sotto-sezioni:

- Attività produttive di beni e servizi o Distretti tecnologici
- Attività di Holding
- Attività bancarie e finanziarie
- Attività assicurative

Ulteriori Informazioni

- Con riferimento al **“numero di dipendenti”** indicarne la numerosità per ciascuna tipologia di rapporto di lavoro, così come risultante dall'eventuale nota integrativa al bilancio d'esercizio; indicare il numero del personale distaccato dalla o presso la società partecipata;
- Con riferimento al **“numero dei componenti dell'organo di amministrazione”** indicare eventuali variazioni rispetto alla data del 31/12/2017, ovvero a data successiva; azioni di adeguamento del numero degli amministratori con riguardo all'art. 11 del TUSP;
- Con riferimento ai **“compensi dei componenti dell'organo di amministrazione”** indicare il compenso dei singoli amministratori e eventuali rimborsi spese, gettoni di presenza, ecc.
- Con riferimento alla **“Approvazione bilancio”** e **“Risultato di esercizio”** inserire considerazioni in merito all'andamento della gestione della società.

Attività produttive di beni e servizi o Distretti tecnologici

Compilare la seguente sotto-sezione se la "Tipologia di attività svolta" dalla partecipata è: "**Attività produttive di beni e servizi**" o "**Attività di promozione e sviluppo di progetti di ricerca finanziati (Distretti tecnologici)**".

NOME DEL CAMPO	2017	2016	2015
A1) Ricavi delle vendite e delle prestazioni	160.517	572.056	537.107
A5) Altri Ricavi e Proventi	331.545	6.002	4.082
di cui Contributi in conto esercizio	0	0	0

Attività di Holding

Compilare la seguente sotto-sezione se la "Tipologia di attività svolta" dalla partecipata è: "**Attività consistenti nell'assunzione di partecipazioni in società esercenti attività diverse da quella creditizia e finanziaria (Holding)**".

NOME DEL CAMPO	2017	2016	2015
A1) Ricavi delle vendite e delle prestazioni
A5) Altri Ricavi e Proventi
di cui Contributi in conto esercizio
C15) Proventi da partecipazioni
C16) Altri proventi finanziari
C17 bis) Utili e perdite su cambi
D18 a) Rettifiche di valore di attività finanziarie - Rivalutazioni di partecipazioni

Attività bancarie e finanziarie

Compilare la seguente sotto-sezione se la "Tipologia di attività svolta" dalla partecipata è: "**Attività bancarie e finanziarie**".

NOME DEL CAMPO	2017	2016	2015
Interessi attivi e proventi assimilati
Commissioni attive

Attività assicurative

Compilare la seguente sotto-sezione se la "Tipologia di attività svolta" dalla partecipata è: "**Attività assicurative**".

NOME DEL CAMPO	2017	2016	2015
I.1 Conto Tecnico dei rami danni - Premi di competenza, al netto delle cessioni in riassicurazione
I.3 Conto Tecnico dei rami danni - Altri proventi tecnici, al netto delle cessioni in riassicurazione
II.1 Conto Tecnico dei rami vita - Premi dell'esercizio, al netto delle cessioni in riassicurazione
II.4 Conto Tecnico dei rami vita - Altri proventi tecnici, al netto delle cessioni in riassicurazione

QUOTA DI POSSESSO (quota diretta e/o indiretta)

NOME DEL CAMPO	INDICAZIONI PER LA COMPILAZIONE
Tipologia di Partecipazione	<input type="text" value="Partecipazione indiretta"/>
Quota diretta ⁷⁵
Codice Fiscale Tramite ⁷⁶	00971880257..... .
Denominazione Tramite (organismo) ⁽⁶⁾	Bim Belluno Infrastrutture S.p.A.....
Quota detenuta dalla Tramite nella società ⁷⁷	0,26%.....

QUOTA DI POSSESSO – TIPO DI CONTROLLO

NOME DEL CAMPO	INDICAZIONI PER LA COMPILAZIONE
Tipo di controllo	<input type="text" value="nessuno"/>

Ulteriori informazioni

Nel presente riquadro:

⁷⁵ Se la partecipazione è diretta o sia diretta che indiretta, inserire la quota detenuta direttamente dall'Amministrazione nella società.

⁷⁶ Compilare se per "Tipologia di Partecipazione" è stato indicato "Partecipazione Indiretta" o "Partecipazione diretta e indiretta". Inserire CF e denominazione dell'ultima tramite attraverso la quale la società è indirettamente partecipata dall'Amministrazione.

⁷⁷ Inserire la quota di partecipazione che la "tramite" detiene nella società.

- Con riferimento al “**tipo di controllo**” se il controllo è indiretto indicare la “tramite” controllata/controllante; se il controllo sulla “tramite” è esercitato congiuntamente con altre amministrazioni, specificare le modalità di coordinamento tra i soci pubblici per l’esercizio del controllo.

INFORMAZIONI ED ESITO PER LA RAZIONALIZZAZIONE

NOME DEL CAMPO	INDICAZIONI PER LA COMPILAZIONE
La partecipata svolge un'attività di produzione di beni e servizi a favore dell'Amministrazione?	<input type="text" value="No"/>
Attività svolta dalla Partecipata	<input type="text" value="produzione di energia da fonti rinnovabili (art. 4, c. 7)"/>
Descrizione dell'attività	la società opera nel settore della produzione di energia elettrica.....
Quota % di partecipazione detenuta dal soggetto privato ⁷⁸
Svolgimento di attività analoghe a quelle svolte da altre società (art.20, c.2 lett.c)	<input type="text" value="si"/>
Necessità di contenimento dei costi di funzionamento (art.20, c.2 lett.f)	<input type="text" value="Scegliere un elemento."/>
Necessità di aggregazione di società (art.20, c.2 lett.g)	<input type="text" value="Scegliere un elemento."/>
L'Amministrazione ha fissato, con proprio provvedimento, obiettivi specifici sui costi di funzionamento della partecipata? (art.19, c.5) ⁷⁹	<input type="text" value="Scegliere un elemento."/>
Esito della ricognizione	<input type="text" value="Scegliere un elemento."/>
Modalità (razionalizzazione) ⁸⁰	<input type="text" value="Scegliere un elemento."/>
Termine previsto per la razionalizzazione ¹⁰

78 Compilare il campo se “Attività svolta dalla Partecipata” precedentemente selezionata è “realizzazione e gestione di opera pubblica ovvero organizzazione e gestione di servizio di interesse generale tramite PPP (Art.4, c.2, lett.c)”.

79 Compilare il campo se “Tipo di controllo” è stato selezionato elemento diverso da “nessuno”.

80 Campo obbligatorio se per “Esito della ricognizione” è stato selezionato “Razionalizzazione”.

NOME DEL CAMPO	INDICAZIONI PER LA COMPILAZIONE
Le misure di razionalizzazione sono state concluse alla data del 31/12/2018?	Scegliere un elemento.
Note *	La società Renaz S.r.l. ha, quale unica attività, la proprietà e la gestione di un impianto idroelettrico situato sul torrente Cordevole in Comune di Livinallongo del Col di Lana. A seguito degli eventi calamitosi che hanno colpito il territorio della Provincia di Belluno – a fronte dei quali è stato dichiarato lo stato di emergenza con delibera del Consiglio dei Ministri del 8 novembre 2018 (pubbl. in GU n. 266 del 15/11/2018) – l’impianto in questione ha subito danni che sono ancora in corso di puntuale valutazione. Prima di adottare qualsiasi scelta in ordine alla partecipazione <i>de qua</i> sarà, pertanto, necessario verificare l’esatto impatto sulla società dei danni subiti, sia in termini di danni diretti che indiretti (mancata produzione), oltre alla loro eventuale risarcibilità sia mediante strumenti assicurativi, sia mediante richieste di indennizzo agli Enti competenti. Ogni eventuale determinazione dovrà, pertanto, essere preceduta da una valutazione circa il destino della partecipata e del valore della stessa una volta superata la fase emergenziale.

Ulteriori informazioni

Nel presente riquadro:

Con riferimento all’”**Attività svolta dalla partecipata**” indicare l’attività prevalente e se essa è svolta in favore dell’ente partecipante o della collettività di riferimento; in caso contrario, indicare altre entità beneficiarie di detta attività e le ragioni della originaria acquisizione e dell’eventuale mantenimento. Se la società gestisce partecipazioni, indicare eventuali servizi resi alle o ricevuti dalle partecipate, nonché attività operative svolte dalla holding;

Con riferimento allo “**Svolgimento di attività analoghe a quelle svolte da altre società**”, indicare le attività oggetto di duplicazione e le altre società partecipate in esse coinvolte;

Con riferimento all’”**Esito delle ricognizione**”, indicare la motivazione di un esito eventualmente diverso da quello della ricognizione straordinaria;

Con riferimento a “**Modalità (razionalizzazione)**”, indicare le motivazioni di modalità eventualmente diverse da quelle della ricognizione straordinaria. Nel caso di liquidazione, indicare il termine previsto per la conclusione della relativa procedura;

Con riferimento a “**Termine previsto per la razionalizzazione**”, indicare le motivazioni di un termine eventualmente diverso da quello della ricognizione straordinaria.

* Campo con compilazione facoltativa

Informazioni di dettaglio sulle singole partecipazioni

9	Seven Center S.r.l. – CF 00344730288
----------	--------------------------------------

Scheda di dettaglio

DATI ANAGRAFICI DELLA PARTECIPATA

NOME DEL CAMPO	
Codice Fiscale	00344730288
Denominazione	Seven Center S.r.l. in liquidazione
Anno di costituzione della società	1994
Forma giuridica	<input type="text" value="Società a responsabilità limitata"/>
Tipo di fondazione	<input type="text" value="Scegliere un elemento."/>
Altra forma giuridica
Stato della società	La società è stata cancellata dal registro imprese a seguito di liquidazione volontaria
Anno di inizio della procedura <small>(81)</small>	. 2017.....
Società con azioni quotate in mercati regolamentati <small>(82)</small>
Società che ha emesso strumenti finanziari quotati in mercati regolamentati (ex TUSP) <small>(2)</small>

Ulteriori informazioni

Nel presente riquadro:

- con riferimento allo **“Stato della società”**, spiegare i motivi delle eventuali situazioni di inattività o sospensione, ovvero chiarire lo stato della procedura di liquidazione e relativa data di presumibile conclusione
- con riferimento alle **“Società con azioni quotate in mercati regolamentati”**, indicare il mercato in cui le azioni della società sono quotate;
- con riferimento alla **“Società che ha emesso strumenti finanziari quotati in mercati**

81 Compilare il campo “anno di inizio della procedura” solo se nel campo “stato della società” è stato selezionato un elemento diverso da “La società è attiva”

82 Le società emittenti azioni o strumenti finanziari in Mercati regolamentati nell’applicativo sono individuate mediante elenchi ufficiali.

regolamentati”, descrivere gli strumenti e indicare il mercato in cui sono quotati.

SEDE LEGALE DELLA PARTECIPATA

NOME DEL CAMPO	
Stato	Italia
Provincia	Treviso.....
Comune <input type="checkbox"/>	Pieve di Soligo
CAP *	31053..... .
Indirizzo *	Via verizzo 1030.....
Telefono *
FAX *
Email *	sevencenter@pec.it

SETTORE DI ATTIVITÀ DELLA PARTECIPATA

La lista dei codici Ateco è disponibile al link <http://www.istat.it/it/strumenti/definizioni-e-classificazioni/ateco-2007>. (consultare le comunicazioni degli anni precedenti)

NOME DEL CAMPO	
Attività 1	43.22.01..... .
Peso indicativo dell'attività %	100%.....
Attività 2 *
Peso indicativo dell'attività % *
Attività 3 *
Peso indicativo dell'attività % *
Attività 4 *
Peso indicativo dell'attività % *

ULTERIORI INFORMAZIONI SULLA PARTECIPATA



* Campo con compilazione facoltativa all'interno del portale

NOME DEL CAMPO	
Società in house	<input type="text" value="no"/>
Previsione nello statuto di limiti sul fatturato ⁸³	<input type="text" value="no"/>
Deliberazione di quotazione di azioni in mercati regolamentati nei termini e con le modalità di cui all'art. 26, c. 4	<input type="text" value="no"/>
Società contenuta nell'allegato A al D.Lgs. n. 175/2016	no..... .
Società a partecipazione pubblica di diritto singolare (art.1, c. 4, lett. A)	<input type="text" value="no"/>
Riferimento normativo società di diritto singolare ⁽³⁾
La partecipata svolge attività economiche protette da diritti speciali o esclusivi insieme con altre attività svolte in regime di mercato	<input type="text" value="no"/>
Riferimento normativo società con diritti speciali o esclusivi insieme con altre attività svolte in regime di mercato ⁽³⁾
Società esclusa dall'applicazione dell'art. 4 con DPCM (art. 4, c. 9)	<input type="text" value="Scegliere un elemento."/>
Società esclusa dall'applicazione dell'art. 4 con provvedimento del Presidente della Regione o delle Prov. Autonome (art. 4, c. 9)	<input type="text" value="Scegliere un elemento."/>
Riferimento normativo atto esclusione ⁽⁸⁴⁾

Ulteriori informazioni

Nel presente riquadro:

- Con riferimento a “**Riferimento normativo società di diritto singolare**”, evidenziare le norme di diritto singolare che regolano la società e la loro vigenza anche a seguito di emanazione del TUSP.

83 Compilare il campo solo se nel campo precedente è stato scelto “si”.

84 Compilare il campo solo se in uno dei campi precedenti è stato scelto “si”.

DATI DI BILANCIO PER LA VERIFICA TUSP

NOME DEL CAMPO	Anno 2017
Tipologia di attività svolta	Attività produttive di beni e servizi
Numero medio di dipendenti	0
Numero dei componenti dell'organo di amministrazione	1..... ..
Compenso dei componenti dell'organo di amministrazione	1.500.....
Numero dei componenti dell'organo di controllo	0..... ..
Compenso dei componenti dell'organo di controllo	0..... ..

ATTENZIONE: L'applicativo richiede la compilazione della sezione dati di bilancio per la verifica del TUSP solo nel caso in cui la società non depositi presso il registro delle imprese il Bilancio d'esercizio 2017.

NOME DEL CAMPO	2017	2016	2015	2014	2013
Approvazione bilancio	<input type="checkbox"/> sì	<input type="checkbox"/> sì	<input type="checkbox"/> sì	<input type="checkbox"/> sì	<input type="checkbox"/> sì
Risultato d'esercizio	-133.869	-66.509	75.622	4.001	-58.049

ATTENZIONE: In base alla **tipologia di attività** svolta l'ente deve compilare esclusivamente una delle seguenti quattro sotto-sezioni:

- Attività produttive di beni e servizi o Distretti tecnologici
- Attività di Holding
- Attività bancarie e finanziarie
- Attività assicurative

Ulteriori Informazioni

- Con riferimento al **“numero di dipendenti”** indicarne la numerosità per ciascuna tipologia di rapporto di lavoro, così come risultante dall'eventuale nota integrativa al bilancio d'esercizio; indicare il numero del personale distaccato dalla o presso la società partecipata;
- Con riferimento al **“numero dei componenti dell'organo di amministrazione”** indicare eventuali variazioni rispetto alla data del 31/12/2017, ovvero a data successiva; azioni di adeguamento del numero degli amministratori con riguardo all'art. 11 del TUSP;
- Con riferimento ai **“compensi dei componenti dell'organo di amministrazione”** indicare il compenso dei singoli amministratori e eventuali rimborsi spese, gettoni di presenza, ecc.
- Con riferimento alla **“Approvazione bilancio”** e **“Risultato di esercizio”** inserire considerazioni in merito all'andamento della gestione della società.

Attività produttive di beni e servizi o Distretti tecnologici

Compilare la seguente sotto-sezione se la "Tipologia di attività svolta" dalla partecipata è: "**Attività produttive di beni e servizi**" o "**Attività di promozione e sviluppo di progetti di ricerca finanziati (Distretti tecnologici)**".

NOME DEL CAMPO	2017	2016	2015
A1) Ricavi delle vendite e delle prestazioni	598.256	1.294.470	1.500.849
A5) Altri Ricavi e Proventi	47.210	22.940	53.708
di cui Contributi in conto esercizio	0	0	0

Attività di Holding

Compilare la seguente sotto-sezione se la "Tipologia di attività svolta" dalla partecipata è: "**Attività consistenti nell'assunzione di partecipazioni in società esercenti attività diverse da quella creditizia e finanziaria (Holding)**".

NOME DEL CAMPO	2017	2016	2015
A1) Ricavi delle vendite e delle prestazioni
A5) Altri Ricavi e Proventi
di cui Contributi in conto esercizio
C15) Proventi da partecipazioni
C16) Altri proventi finanziari
C17 bis) Utili e perdite su cambi
D18 a) Rettifiche di valore di attività finanziarie - Rivalutazioni di partecipazioni

Attività bancarie e finanziarie

Compilare la seguente sotto-sezione se la "Tipologia di attività svolta" dalla partecipata è: "**Attività bancarie e finanziarie**".

NOME DEL CAMPO	2017	2016	2015
Interessi attivi e proventi assimilati
Commissioni attive

Attività assicurative

Compilare la seguente sotto-sezione se la "Tipologia di attività svolta" dalla partecipata è: "**Attività assicurative**".

NOME DEL CAMPO	2017	2016	2015
I.1 Conto Tecnico dei rami danni - Premi di competenza, al netto delle cessioni in riassicurazione
I.3 Conto Tecnico dei rami danni - Altri proventi tecnici, al netto delle cessioni in riassicurazione
II.1 Conto Tecnico dei rami vita - Premi dell'esercizio, al netto delle cessioni in riassicurazione
II.4 Conto Tecnico dei rami vita - Altri proventi tecnici, al netto delle cessioni in riassicurazione

QUOTA DI POSSESSO (quota diretta e/o indiretta)

NOME DEL CAMPO	INDICAZIONI PER LA COMPILAZIONE
Tipologia di Partecipazione	<input type="text" value="Partecipazione indiretta"/>
Quota diretta ⁸⁵
Codice Fiscale Tramite ⁸⁶	00971880257.....
Denominazione Tramite (organismo) ⁽⁶⁾	BIM Belluno Infrastrutture S.p.A.....
Quota detenuta dalla Tramite nella società ⁸⁷	0,19%

QUOTA DI POSSESSO – TIPO DI CONTROLLO

NOME DEL CAMPO	INDICAZIONI PER LA COMPILAZIONE
Tipo di controllo	<input type="text" value="nessuno"/>

Ulteriori informazioni

⁸⁵ Se la partecipazione è diretta o sia diretta che indiretta, inserire la quota detenuta direttamente dall'Amministrazione nella società.

⁸⁶ Compilare se per "Tipologia di Partecipazione" è stato indicato "Partecipazione Indiretta" o "Partecipazione diretta e indiretta". Inserire CF e denominazione dell'ultima tramite attraverso la quale la società è indirettamente partecipata dall'Amministrazione.

⁸⁷ Inserire la quota di partecipazione che la "tramite" detiene nella società.

Nel presente riquadro:

- Con riferimento al **“tipo di controllo”** se il controllo è indiretto indicare la “tramite” controllata/controllante; se il controllo sulla “tramite” è esercitato congiuntamente con altre amministrazioni, specificare le modalità di coordinamento tra i soci pubblici per l’esercizio del controllo.

INFORMAZIONI ED ESITO PER LA RAZIONALIZZAZIONE

NOME DEL CAMPO	INDICAZIONI PER LA COMPILAZIONE
La partecipata svolge un'attività di produzione di beni e servizi a favore dell'Amministrazione?	<input type="text" value="No"/>
Attività svolta dalla Partecipata	<input type="text" value="autoproduzione di beni o servizi strumentali all'ente o agli enti pubblici partecipanti o allo"/>
Descrizione dell'attività	La società operava nel settore gas offrendo a BIM Belluno Infrastrutture S.p.A. prestazioni specialistiche relative alla manutenzione delle reti e degli impianti afferenti alle reti gas (manutenzione cabine di 1° e 2° salto, attività di ricerca perdite, servizio di odorizzazione, sostituto metrico per il servizio di misura).
Quota % di partecipazione detenuta dal soggetto privato ⁸⁸	85%
Svolgimento di attività analoghe a quelle svolte da altre società (art.20, c.2 lett.c)	<input type="text" value="no"/>
Necessità di contenimento dei costi di funzionamento (art.20, c.2 lett.f)	<input type="text" value="Scegliere un elemento."/>
Necessità di aggregazione di società (art.20, c.2 lett.g)	<input type="text" value="Scegliere un elemento."/>
L'Amministrazione ha fissato, con proprio provvedimento, obiettivi specifici sui costi di funzionamento della partecipata? (art.19, c.5) ⁸⁹	<input type="text" value="Scegliere un elemento."/>
Esito della ricognizione	<input type="text" value="Scegliere un elemento."/>
Modalità (razionalizzazione) ⁹⁰	<input type="text" value="Scegliere un elemento."/>
Termine previsto per la razionalizzazione ¹⁰

88 Compilare il campo se “Attività svolta dalla Partecipata” precedentemente selezionata è “realizzazione e gestione di opera pubblica ovvero organizzazione e gestione di servizio di interesse generale tramite PPP (Art.4, c.2, lett.c)”.

89 Compilare il campo se “Tipo di controllo” è stato selezionato elemento diverso da “nessuno”.

90 Campo obbligatorio se per “Esito della ricognizione” è stato selezionato “Razionalizzazione”.

NOME DEL CAMPO	INDICAZIONI PER LA COMPILAZIONE
Le misure di razionalizzazione sono state concluse alla data del 31/12/2018?	Scegliere un elemento.
Note *	Si fa presente che in data l'assemblea dei Soci di Seven Center s.r.l. in liquidazione con delibera del 9 ottobre 2018, ha approvato il Bilancio finale di liquidazione, autorizzato il liquidatore a corrispondere immediatamente le intere disponibilità liquide ai soci, e disposto che la società venga cancellata dal Registro delle Imprese. L'istanza di cancellazione, corredata dal Bilancio finale di liquidazione e dagli atti conseguenti, è stata presentata il 16/10/2018 presso la competente CCIAA.

Ulteriori informazioni

Nel presente riquadro:

Con riferimento all'”**Attività svolta dalla partecipata**” indicare l'attività prevalente e se essa è svolta in favore dell'ente partecipante o della collettività di riferimento; in caso contrario, indicare altre entità beneficiarie di detta attività e le ragioni della originaria acquisizione e dell'eventuale mantenimento. Se la società gestisce partecipazioni, indicare eventuali servizi resi alle o ricevuti dalle partecipate, nonché attività operative svolte dalla holding;

Con riferimento allo “**Svolgimento di attività analoghe a quelle svolte da altre società**”, indicare le attività oggetto di duplicazione e le altre società partecipate in esse coinvolte;

Con riferimento all'”**Esito delle ricognizione**”, indicare la motivazione di un esito eventualmente diverso da quello della ricognizione straordinaria;

Con riferimento a “**Modalità (razionalizzazione)**”, indicare le motivazioni di modalità eventualmente diverse da quelle della ricognizione straordinaria. Nel caso di liquidazione, indicare il termine previsto per la conclusione della relativa procedura;

Con riferimento a “**Termine previsto per la razionalizzazione**”, indicare le motivazioni di un termine eventualmente diverso da quello della ricognizione straordinaria.

Informazioni di dettaglio sulle singole partecipazioni

10	Società Informatica Territoriale S.r.l. – CF 01034290252
----	--

Scheda di dettaglio

DATI ANAGRAFICI DELLA PARTECIPATA

* Campo con compilazione facoltativa

NOME DEL CAMPO	
Codice Fiscale	01034290252
Denominazione	Società Informatica Territoriale S.r.l.
Anno di costituzione della società	2006
Forma giuridica	Società a responsabilità limitata
Tipo di fondazione	Scegliere un elemento.
Altra forma giuridica
Stato della società	La società è attiva
Anno di inizio della procedura ⁽⁹¹⁾	
Società con azioni quotate in mercati regolamentati ⁽⁹²⁾
Società che ha emesso strumenti finanziari quotati in mercati regolamentati (ex TUSP) ⁽²⁾

Ulteriori informazioni

Nel presente riquadro:

- con riferimento allo “**Stato della società**”, spiegare i motivi delle eventuali situazioni di inattività o sospensione, ovvero chiarire lo stato della procedura di liquidazione e relativa data di presumibile conclusione
- con riferimento alle “**Società con azioni quotate in mercati regolamentati**”, indicare il mercato in cui le azioni della società sono quotate;
- con riferimento alla “**Società che ha emesso strumenti finanziari quotati in mercati regolamentati**”, descrivere gli strumenti e indicare il mercato in cui sono quotati.

SEDE LEGALE DELLA PARTECIPATA

NOME DEL CAMPO	
Stato	Italia
Provincia	Belluno..... .
Comune <input checked="" type="checkbox"/>	Belluno

91 Compilare il campo “anno di inizio della procedura” solo se nel campo “stato della società” è stato selezionato un elemento diverso da “La società è attiva”

92 Le società emittenti azioni o strumenti finanziari in mercati regolamentati nell’applicativo sono individuate mediante elenchi ufficiali.

* Campo con compilazione facoltativa all’interno del portale

NOME DEL CAMPO	
CAP *	32100..... .
Indirizzo *	Via Masi Simonetti n.20.....
Telefono *	0437358013
FAX *	0437358013
Email *	sit@cert.consorziobimpiave.it

SETTORE DI ATTIVITÀ DELLA PARTECIPATA

La lista dei codici Ateco è disponibile al link <http://www.istat.it/it/strumenti/definizioni-e-classificazioni/ateco-2007>. (consultare le comunicazioni degli anni precedenti)

NOME DEL CAMPO	
Attività 1	63.11.02..... .
Peso indicativo dell'attività %	100%.....
Attività 2 *
Peso indicativo dell'attività % *
Attività 3 *
Peso indicativo dell'attività % *
Attività 4 *
Peso indicativo dell'attività % *

ULTERIORI INFORMAZIONI SULLA PARTECIPATA

NOME DEL CAMPO	
Società in house	<input type="checkbox"/> si
Previsione nello statuto di limiti sul fatturato ⁹³	<input type="checkbox"/> si

NOME DEL CAMPO	
Deliberazione di quotazione di azioni in mercati regolamentati nei termini e con le modalità di cui all'art. 26, c. 4	<input type="text" value="no"/>
Società contenuta nell'allegato A al D.Lgs. n. 175/2016	no..... .
Società a partecipazione pubblica di diritto singolare (art.1, c. 4, lett. A)	<input type="text" value="no"/>
Riferimento normativo società di diritto singolare ⁽³⁾
La partecipata svolge attività economiche protette da diritti speciali o esclusivi insieme con altre attività svolte in regime di mercato	<input type="text" value="no"/>
Riferimento normativo società con diritti speciali o esclusivi insieme con altre attività svolte in regime di mercato ⁽³⁾
Società esclusa dall'applicazione dell'art. 4 con DPCM (art. 4, c. 9)	<input type="text" value="Scegliere un elemento."/>
Società esclusa dall'applicazione dell'art. 4 con provvedimento del Presidente della Regione o delle Prov. Autonome (art. 4, c. 9)	<input type="text" value="Scegliere un elemento."/>
Riferimento normativo atto esclusione ⁽⁹⁴⁾

Ulteriori informazioni

Nel presente riquadro:

- Con riferimento a “**Riferimento normativo società di diritto singolare**”, evidenziare le norme di diritto singolare che regolano la società e la loro vigenza anche a seguito di emanazione del TUSP.

DATI DI BILANCIO PER LA VERIFICA TUSP

NOME DEL CAMPO	Anno 2017
Tipologia di attività svolta	Attività produttive di beni e servizi

NOME DEL CAMPO	Anno 2017
Numero medio di dipendenti	17..... .
Numero dei componenti dell'organo di amministrazione	3..... ..
Compenso dei componenti dell'organo di amministrazione	27.084.....
Numero dei componenti dell'organo di controllo	1 sindaco unico.....
Compenso dei componenti dell'organo di controllo	4.992.....

ATTENZIONE: L'applicativo richiede la compilazione della sezione dati di bilancio per la verifica del TUSP solo nel caso in cui la società non depositi presso il registro delle imprese il Bilancio d'esercizio 2017.

NOME DEL CAMPO	2017	2016	2015	2014	2013
Approvazione bilancio	<input type="checkbox"/> sì	<input type="checkbox"/> sì	<input type="checkbox"/> sì	<input type="checkbox"/> sì	<input type="checkbox"/> sì
Risultato d'esercizio	48.270	12.532	39.955	41.444	42.589

ATTENZIONE: In base alla tipologia di attività svolta l'ente deve compilare esclusivamente una delle seguenti quattro sotto-sezioni:

- Attività produttive di beni e servizi o Distretti tecnologici
- Attività di Holding
- Attività bancarie e finanziarie
- Attività assicurative

Ulteriori Informazioni

- Con riferimento al “**numero di dipendenti**” indicarne la numerosità per ciascuna tipologia di rapporto di lavoro, così come risultante dall'eventuale nota integrativa al bilancio d'esercizio; indicare il numero del personale distaccato dalla o presso la società partecipata;
- Con riferimento al “**numero dei componenti dell'organo di amministrazione**” indicare eventuali variazioni rispetto alla data del 31/12/2017, ovvero a data successiva; azioni di adeguamento del numero degli amministratori con riguardo all'art. 11 del TUSP;
- Con riferimento ai “**compensi dei componenti dell'organo di amministrazione**” indicare il compenso dei singoli amministratori e eventuali rimborsi spese, gettoni di presenza, ecc.
- Con riferimento alla “**Approvazione bilancio**” e “**Risultato di esercizio**” inserire considerazioni in merito all'andamento della gestione della società.

Attività produttive di beni e servizi o Distretti tecnologici

Compilare la seguente sotto-sezione se la “*Tipologia di attività svolta*” dalla partecipata è: “**Attività produttive di beni e servizi**” o “**Attività di promozione e sviluppo di progetti di ricerca finanziati (Distretti tecnologici)**”.

NOME DEL CAMPO	2017	2016	2015
A1) Ricavi delle vendite e delle prestazioni	1.158.731	1.067.896	1.145.864
A5) Altri Ricavi e Proventi	1.268	11.599	66
di cui Contributi in conto esercizio	0	0	0

Attività di Holding

Compilare la seguente sotto-sezione se la "Tipologia di attività svolta" dalla partecipata è: "**Attività consistenti nell'assunzione di partecipazioni in società esercenti attività diverse da quella creditizia e finanziaria (Holding)**".

NOME DEL CAMPO	2017	2016	2015
A1) Ricavi delle vendite e delle prestazioni
A5) Altri Ricavi e Proventi
di cui Contributi in conto esercizio
C15) Proventi da partecipazioni
C16) Altri proventi finanziari
C17 bis) Utili e perdite su cambi
D18 a) Rettifiche di valore di attività finanziarie - Rivalutazioni di partecipazioni

Attività bancarie e finanziarie

Compilare la seguente sotto-sezione se la "Tipologia di attività svolta" dalla partecipata è: "**Attività bancarie e finanziarie**".

NOME DEL CAMPO	2017	2016	2015
Interessi attivi e proventi assimilati
Commissioni attive

Attività assicurative

Compilare la seguente sotto-sezione se la "Tipologia di attività svolta" dalla partecipata è: "**Attività assicurative**".

NOME DEL CAMPO	2017	2016	2015
I.1 Conto Tecnico dei rami danni - Premi di competenza, al netto delle cessioni in riassicurazione
I.3 Conto Tecnico dei rami danni - Altri proventi tecnici, al netto delle cessioni in riassicurazione
II.1 Conto Tecnico dei rami vita - Premi dell'esercizio, al netto delle cessioni in riassicurazione
II.4 Conto Tecnico dei rami vita - Altri proventi tecnici, al netto delle cessioni in riassicurazione

QUOTA DI POSSESSO (quota diretta e/o indiretta)

NOME DEL CAMPO	INDICAZIONI PER LA COMPILAZIONE
Tipologia di Partecipazione	<input type="text" value="Partecipazione indiretta"/>
Quota diretta ⁹⁵
Codice Fiscale Tramite ⁹⁶	00971870258.....
Denominazione Tramite (organismo) ⁽⁶⁾	BIM gestione servizi pubblici S.p.A.....
Quota detenuta dalla Tramite nella società ⁹⁷	16% (BIM gestione servizi pubblici S.p.A.).....
Codice Fiscale Tramite	00970880257
Denominazione Tramite (organismo)	Bim Belluno Infrastrutture S.p.A.
Quota detenuta dalla Tramite nella società	0,19% (BIM Belluno Infrastrutture)

⁹⁵ Se la partecipazione è diretta o sia diretta che indiretta, inserire la quota detenuta direttamente dall'Amministrazione nella società.

⁹⁶ Compilare se per "Tipologia di Partecipazione" è stato indicato "Partecipazione Indiretta" o "Partecipazione diretta e indiretta". Inserire CF e denominazione dell'ultima tramite attraverso la quale la società è indirettamente partecipata dall'Amministrazione.

⁹⁷ Inserire la quota di partecipazione che la "tramite" detiene nella società.

QUOTA DI POSSESSO – TIPO DI CONTROLLO

NOME DEL CAMPO	INDICAZIONI PER LA COMPILAZIONE
Tipo di controllo	controllo congiunto per effetto di norme statutarie

Ulteriori informazioni

Nel presente riquadro:

- Con riferimento al **“tipo di controllo”** se il controllo è indiretto indicare la “tramite” controllata/controllante; se il controllo sulla “tramite” è esercitato congiuntamente con altre amministrazioni, specificare le modalità di coordinamento tra i soci pubblici per l’esercizio del controllo.

INFORMAZIONI ED ESITO PER LA RAZIONALIZZAZIONE

NOME DEL CAMPO	INDICAZIONI PER LA COMPILAZIONE
La partecipata svolge un'attività di produzione di beni e servizi a favore dell'Amministrazione?	<input type="text" value="Si"/>
Attività svolta dalla Partecipata	autoproduzione di beni o servizi strumentali all'ente o agli enti pubblici partecipanti o allo
Descrizione dell'attività	SIT è una società in house, che fornisce a BIM Gestione Servizi Pubblici S.p.A. e BIM Belluno Infrastrutture S.p.A. attività connesse ai servizi cartografici, alla segnalazione e rilevazione delle condotte acquedottistiche, fognarie e gas, agli adempimenti in materia di sicurezza nei cantieri mobili (D.lgs. 81/08)
Quota % di partecipazione detenuta dal soggetto privato ⁹⁸	
Svolgimento di attività analoghe a quelle svolte da altre società (art.20, c.2 lett.c)	<input type="text" value="no"/>
Necessità di contenimento dei costi di funzionamento (art.20, c.2 lett.f)	<input type="text" value="Scegliere un elemento."/>
Necessità di aggregazione di società (art.20, c.2 lett.g)	<input type="text" value="Scegliere un elemento."/>

⁹⁸ Compilare il campo se “Attività svolta dalla Partecipata” precedentemente selezionata è “realizzazione e gestione di opera pubblica ovvero organizzazione e gestione di servizio di interesse generale tramite PPP (Art.4, c.2, lett.c)”.

NOME DEL CAMPO	INDICAZIONI PER LA COMPILAZIONE
L'Amministrazione ha fissato, con proprio provvedimento, obiettivi specifici sui costi di funzionamento della partecipata? (art.19, c.5) ⁹⁹	Scegliere un elemento.
Esito della ricognizione	Scegliere un elemento.
Modalità (razionalizzazione) ¹⁰⁰	Scegliere un elemento.
Termine previsto per la razionalizzazione ¹⁰
Le misure di razionalizzazione sono state concluse alla data del 31/12/2018?	Scegliere un elemento.
Note *	SIT è una società in house, che fornisce a BIM Gestione Servizi Pubblici S.p.A. e BIM Belluno Infrastrutture S.p.A. attività connesse ai servizi cartografici, alla segnalazione e rilevazione delle condotte acquedottistiche, fognarie e gas, agli adempimenti in materia di sicurezza nei cantieri mobili (D.lgs. 81/08). I costi delle prestazioni fornite da SIT vengono verificati ed eventualmente rettificati in occasione della redazione del bilancio semestrale e del bilancio annuale, al fine, da un lato, di mantenere le migliori condizioni per i Soci e, dall'altro, garantire l'equilibrio economico/finanziario di SIT.

Ulteriori informazioni

Nel presente riquadro:

Con riferimento all'”Attività svolta dalla partecipata” indicare l'attività prevalente e se essa è svolta in favore dell'ente partecipante o della collettività di riferimento; in caso contrario, indicare altre entità beneficiarie di detta attività e le ragioni della originaria acquisizione e dell'eventuale mantenimento. Se la società gestisce partecipazioni, indicare eventuali servizi resi alle o ricevuti dalle partecipate, nonché attività operative svolte dalla holding;

Con riferimento allo “Svolgimento di attività analoghe a quelle svolte da altre società”, indicare le attività oggetto di duplicazione e le altre società partecipate in esse coinvolte;

Con riferimento all'”Esito delle ricognizione”, indicare la motivazione di un esito eventualmente diverso da quello della ricognizione straordinaria;

Con riferimento a “Modalità (razionalizzazione)”, indicare le motivazioni di modalità eventualmente diverse da quelle della ricognizione straordinaria. Nel caso di liquidazione, indicare il termine previsto per la conclusione della relativa procedura;

99 Compilare il campo se “Tipo di controllo” è stato selezionato elemento diverso da “nessuno”.

100 Campo obbligatorio se per “Esito della ricognizione” è stato selezionato “Razionalizzazione”.

* Campo con compilazione facoltativa

Con riferimento a “**Termine previsto per la razionalizzazione**”, indicare le motivazioni di un termine eventualmente diverso da quello della ricognizione straordinaria.

Informazioni di dettaglio sulle singole partecipazioni

11	Valmontina S.r.l. – CF 01145190250
----	------------------------------------

Scheda di dettaglio

DATI ANAGRAFICI DELLA PARTECIPATA

NOME DEL CAMPO	
Codice Fiscale	01145190250
Denominazione	Valmontina S.r.l.
Anno di costituzione della società	2013
Forma giuridica	Società a responsabilità limitata
Tipo di fondazione	Scegliere un elemento.
Altra forma giuridica
Stato della società	La società è attiva
Anno di inizio della procedura ⁽¹⁰¹⁾
Società con azioni quotate in mercati regolamentati ⁽¹⁰²⁾
Società che ha emesso strumenti finanziari quotati in mercati regolamentati (ex TUSP) ⁽²⁾

Ulteriori informazioni

Nel presente riquadro:

- con riferimento allo “**Stato della società**”, spiegare i motivi delle eventuali situazioni di inattività o sospensione, ovvero chiarire lo stato della procedura di liquidazione e relativa data di presumibile conclusione
- con riferimento alle “**Società con azioni quotate in mercati regolamentati**”, indicare il mercato in cui le azioni della società sono quotate;
- con riferimento alla “**Società che ha emesso strumenti finanziari quotati in mercati regolamentati**”, descrivere gli strumenti e indicare il mercato in cui sono quotati.

101 Compilare il campo “anno di inizio della procedura” solo se nel campo “stato della società” è stato selezionato un elemento diverso da “La società è attiva”

102 Le società emittenti azioni o strumenti finanziari in Mercati regolamentati nell’applicativo sono individuate mediante elenchi ufficiali.

SEDE LEGALE DELLA PARTECIPATA

NOME DEL CAMPO	
Stato	<input type="text" value="Italia"/>
Provincia	Belluno.....
Comune <input type="checkbox"/>	Belluno
CAP *	32020..... .
Indirizzo *	Via XXX Aprile n.15.....
Telefono *
FAX *
Email *	valmontinasrl@pec.it

SETTORE DI ATTIVITÀ DELLA PARTECIPATA

La lista dei codici Ateco è disponibile al link <http://www.istat.it/it/strumenti/definizioni-e-classificazioni/ateco-2007>. (consultare le comunicazioni degli anni precedenti)

NOME DEL CAMPO	
Attività 1	35.11.00..... .
Peso indicativo dell'attività %	100%.....
Attività 2 *
Peso indicativo dell'attività % *
Attività 3 *
Peso indicativo dell'attività % *
Attività 4 *
Peso indicativo dell'attività % *

ULTERIORI INFORMAZIONI SULLA PARTECIPATA



* Campo con compilazione facoltativa all'interno del portale

NOME DEL CAMPO	
Società in house	<input type="text" value="no"/>
Previsione nello statuto di limiti sul fatturato ¹⁰³	<input type="text" value="no"/>
Deliberazione di quotazione di azioni in mercati regolamentati nei termini e con le modalità di cui all'art. 26, c. 4	<input type="text" value="no"/>
Società contenuta nell'allegato A al D.Lgs. n. 175/2016	no..... .
Società a partecipazione pubblica di diritto singolare (art.1, c. 4, lett. A)	<input type="text" value="no"/>
Riferimento normativo società di diritto singolare ⁽³⁾
La partecipata svolge attività economiche protette da diritti speciali o esclusivi insieme con altre attività svolte in regime di mercato	<input type="text" value="no"/>
Riferimento normativo società con diritti speciali o esclusivi insieme con altre attività svolte in regime di mercato ⁽³⁾
Società esclusa dall'applicazione dell'art. 4 con DPCM (art. 4, c. 9)	<input type="text" value="Scegliere un elemento."/>
Società esclusa dall'applicazione dell'art. 4 con provvedimento del Presidente della Regione o delle Prov. Autonome (art. 4, c. 9)	<input type="text" value="Scegliere un elemento."/>
Riferimento normativo atto esclusione ⁽¹⁰⁴⁾

Ulteriori informazioni

Nel presente riquadro:

- Con riferimento a “**Riferimento normativo società di diritto singolare**”, evidenziare le norme di diritto singolare che regolano la società e la loro vigenza anche a seguito di emanazione del TUSP.

103 Compilare il campo solo se nel campo precedente è stato scelto “si”.

104 Compilare il campo solo se in uno dei campi precedenti è stato scelto “si”.

DATI DI BILANCIO PER LA VERIFICA TUSP

NOME DEL CAMPO	Anno 2017
Tipologia di attività svolta	Attività produttive di beni e servizi
Numero medio di dipendenti	.0.....
Numero dei componenti dell'organo di amministrazione	1..... ..
Compenso dei componenti dell'organo di amministrazione	50.000
Numero dei componenti dell'organo di controllo	0..... ..
Compenso dei componenti dell'organo di controllo	0..... ..

ATTENZIONE: L'applicativo richiede la compilazione della sezione dati di bilancio per la verifica del TUSP solo nel caso in cui la società non depositi presso il registro delle imprese il Bilancio d'esercizio 2017.

NOME DEL CAMPO	2017	2016	2015	2014	2013
Approvazione bilancio	<input type="checkbox"/> sì	<input type="checkbox"/> sì	<input type="checkbox"/> sì	<input type="checkbox"/> sì	<input type="checkbox"/> sì
Risultato d'esercizio	86.954	238.456	99.419	327.387	

ATTENZIONE: In base alla **tipologia di attività** svolta l'ente deve compilare esclusivamente una delle seguenti quattro sotto-sezioni:

- Attività produttive di beni e servizi o Distretti tecnologici
- Attività di Holding
- Attività bancarie e finanziarie
- Attività assicurative

Ulteriori Informazioni

- Con riferimento al **“numero di dipendenti”** indicarne la numerosità per ciascuna tipologia di rapporto di lavoro, così come risultante dall'eventuale nota integrativa al bilancio d'esercizio; indicare il numero del personale distaccato dalla o presso la società partecipata;
- Con riferimento al **“numero dei componenti dell'organo di amministrazione”** indicare eventuali variazioni rispetto alla data del 31/12/2017, ovvero a data successiva; azioni di adeguamento del numero degli amministratori con riguardo all'art. 11 del TUSP;
- Con riferimento ai **“compensi dei componenti dell'organo di amministrazione”** indicare il compenso dei singoli amministratori e eventuali rimborsi spese, gettoni di presenza, ecc.
- Con riferimento alla **“Approvazione bilancio”** e **“Risultato di esercizio”** inserire considerazioni in merito all'andamento della gestione della società.

Attività produttive di beni e servizi o Distretti tecnologici

Compilare la seguente sotto-sezione se la "Tipologia di attività svolta" dalla partecipata è: "**Attività produttive di beni e servizi**" o "**Attività di promozione e sviluppo di progetti di ricerca finanziati (Distretti tecnologici)**".

NOME DEL CAMPO	2017	2016	2015
A1) Ricavi delle vendite e delle prestazioni	1.272.104	1.580.830	1.465.925
A5) Altri Ricavi e Proventi	67	10.669	3.031
di cui Contributi in conto esercizio	0	0	0

Attività di Holding

Compilare la seguente sotto-sezione se la "Tipologia di attività svolta" dalla partecipata è: "**Attività consistenti nell'assunzione di partecipazioni in società esercenti attività diverse da quella creditizia e finanziaria (Holding)**".

NOME DEL CAMPO	2017	2016	2015
A1) Ricavi delle vendite e delle prestazioni
A5) Altri Ricavi e Proventi
di cui Contributi in conto esercizio
C15) Proventi da partecipazioni
C16) Altri proventi finanziari
C17 bis) Utili e perdite su cambi
D18 a) Rettifiche di valore di attività finanziarie - Rivalutazioni di partecipazioni

Attività bancarie e finanziarie

Compilare la seguente sotto-sezione se la "Tipologia di attività svolta" dalla partecipata è: "**Attività bancarie e finanziarie**".

NOME DEL CAMPO	2017	2016	2015
Interessi attivi e proventi assimilati
Commissioni attive

Attività assicurative

Compilare la seguente sotto-sezione se la "Tipologia di attività svolta" dalla partecipata è: "**Attività assicurative**".

NOME DEL CAMPO	2017	2016	2015
I.1 Conto Tecnico dei rami danni - Premi di competenza, al netto delle cessioni in riassicurazione
I.3 Conto Tecnico dei rami danni - Altri proventi tecnici, al netto delle cessioni in riassicurazione
II.1 Conto Tecnico dei rami vita - Premi dell'esercizio, al netto delle cessioni in riassicurazione
II.4 Conto Tecnico dei rami vita - Altri proventi tecnici, al netto delle cessioni in riassicurazione

QUOTA DI POSSESSO (quota diretta e/o indiretta)

NOME DEL CAMPO	INDICAZIONI PER LA COMPILAZIONE
Tipologia di Partecipazione	<input type="text" value="Partecipazione indiretta"/>
Quota diretta ¹⁰⁵
Codice Fiscale Tramite ¹⁰⁶	00971880257.....
Denominazione Tramite (organismo) ⁽⁶⁾	BIM Belluno Infrastrutture S.p.A.....
Quota detenuta dalla Tramite nella società ¹⁰⁷	0,33%

QUOTA DI POSSESSO – TIPO DI CONTROLLO

NOME DEL CAMPO	INDICAZIONI PER LA COMPILAZIONE
Tipo di controllo	<input type="text" value="nessuno"/>

Ulteriori informazioni

¹⁰⁵ Se la partecipazione è diretta o sia diretta che indiretta, inserire la quota detenuta direttamente dall'Amministrazione nella società.

¹⁰⁶ Compilare se per "Tipologia di Partecipazione" è stato indicato "Partecipazione Indiretta" o "Partecipazione diretta e indiretta". Inserire CF e denominazione dell'ultima tramite attraverso la quale la società è indirettamente partecipata dall'Amministrazione.

¹⁰⁷ Inserire la quota di partecipazione che la "tramite" detiene nella società.

Nel presente riquadro:

- Con riferimento al **“tipo di controllo”** se il controllo è indiretto indicare la “tramite” controllata/controllante; se il controllo sulla “tramite” è esercitato congiuntamente con altre amministrazioni, specificare le modalità di coordinamento tra i soci pubblici per l’esercizio del controllo.

INFORMAZIONI ED ESITO PER LA RAZIONALIZZAZIONE

NOME DEL CAMPO	INDICAZIONI PER LA COMPILAZIONE
La partecipata svolge un'attività di produzione di beni e servizi a favore dell'Amministrazione?	<input type="text" value="No"/>
Attività svolta dalla Partecipata	<input type="text" value="produzione di energia da fonti rinnovabili (art. 4, c. 7)"/>
Descrizione dell'attività	La società opera nel settore della produzione di energia idroelettrica
Quota % di partecipazione detenuta dal soggetto privato ¹⁰⁸	
Svolgimento di attività analoghe a quelle svolte da altre società (art.20, c.2 lett.c)	<input type="text" value="si"/>
Necessità di contenimento dei costi di funzionamento (art.20, c.2 lett.f)	<input type="text" value="Scegliere un elemento."/>
Necessità di aggregazione di società (art.20, c.2 lett.g)	<input type="text" value="Scegliere un elemento."/>
L'Amministrazione ha fissato, con proprio provvedimento, obiettivi specifici sui costi di funzionamento della partecipata? (art.19, c.5) ¹⁰⁹	<input type="text" value="Scegliere un elemento."/>
Esito della ricognizione	<input type="text" value="Scegliere un elemento."/>
Modalità (razionalizzazione) ¹¹⁰	<input type="text" value="Scegliere un elemento."/>
Termine previsto per la razionalizzazione ¹⁰

108 Compilare il campo se “Attività svolta dalla Partecipata” precedentemente selezionata è “realizzazione e gestione di opera pubblica ovvero organizzazione e gestione di servizio di interesse generale tramite PPP (Art.4, c.2, lett.c)”.

109 Compilare il campo se “Tipo di controllo” è stato selezionato elemento diverso da “nessuno”.

110 Campo obbligatorio se per “Esito della ricognizione” è stato selezionato “Razionalizzazione”.

NOME DEL CAMPO	INDICAZIONI PER LA COMPILAZIONE
Le misure di razionalizzazione sono state concluse alla data del 31/12/2018?	<input data-bbox="643 255 916 297" type="text" value="Scegliere un elemento."/>

Informazioni di dettaglio sulle singole partecipazioni

12	Viveracqua S.c. a r.l. – CF 04042120230
----	---

Scheda di dettaglio

DATI ANAGRAFICI DELLA PARTECIPATA

NOME DEL CAMPO	
Codice Fiscale	04042120230
Denominazione	Viveracqua S.c. a r.l.
Anno di costituzione della società	2011
Forma giuridica	Società consortile a responsabilità limitata
Tipo di fondazione	Scegliere un elemento.
Altra forma giuridica
Stato della società	La società è attiva
Anno di inizio della procedura ⁽¹¹¹⁾	
Società con azioni quotate in mercati regolamentati ⁽¹¹²⁾
Società che ha emesso strumenti finanziari quotati in mercati regolamentati (ex TUSP) ⁽²⁾

Ulteriori informazioni

Nel presente riquadro:

- con riferimento allo “**Stato della società**”, spiegare i motivi delle eventuali situazioni di inattività o sospensione, ovvero chiarire lo stato della procedura di liquidazione e relativa data di presumibile conclusione
- con riferimento alle “**Società con azioni quotate in mercati regolamentati**”, indicare il mercato in cui le azioni della società sono quotate;
- con riferimento alla “**Società che ha emesso strumenti finanziari quotati in mercati regolamentati**”, descrivere gli strumenti e indicare il mercato in cui sono quotati.

¹¹¹ Compilare il campo “anno di inizio della procedura” solo se nel campo “stato della società” è stato selezionato un elemento diverso da “La società è attiva”

¹¹² Le società emittenti azioni o strumenti finanziari in mercati regolamentati nell’applicativo sono individuate mediante elenchi ufficiali.

SEDE LEGALE DELLA PARTECIPATA

NOME DEL CAMPO	
Stato	<input type="text" value="Italia"/>
Provincia	Verona.....
Comune <input type="checkbox"/>	Verona
CAP *	37133..... .
Indirizzo *	Lungadige Galtarossa, 8
Telefono *
FAX *
Email *	segreteria@pec.viveracqua.it

SETTORE DI ATTIVITÀ DELLA PARTECIPATA

La lista dei codici Ateco è disponibile al link <http://www.istat.it/it/strumenti/definizioni-e-classificazioni/ateco-2007>. (consultare le comunicazioni degli anni precedenti)

NOME DEL CAMPO	
Attività 1	49.19.04..... .
Peso indicativo dell'attività %	100%.....
Attività 2 *
Peso indicativo dell'attività % *
Attività 3 *
Peso indicativo dell'attività % *
Attività 4 *
Peso indicativo dell'attività % *



* Campo con compilazione facoltativa all'interno del portale

ULTERIORI INFORMAZIONI SULLA PARTECIPATA

NOME DEL CAMPO	
Società in house	<input type="text" value="no"/>
Previsione nello statuto di limiti sul fatturato ¹¹³	<input type="text" value="no"/>
Deliberazione di quotazione di azioni in mercati regolamentati nei termini e con le modalità di cui all'art. 26, c. 4	<input type="text" value="no"/>
Società contenuta nell'allegato A al D.Lgs. n. 175/2016	no..... .
Società a partecipazione pubblica di diritto singolare (art.1, c. 4, lett. A)	<input type="text" value="no"/>
Riferimento normativo società di diritto singolare ⁽³⁾
La partecipata svolge attività economiche protette da diritti speciali o esclusivi insieme con altre attività svolte in regime di mercato	<input type="text" value="no"/>
Riferimento normativo società con diritti speciali o esclusivi insieme con altre attività svolte in regime di mercato ⁽³⁾
Società esclusa dall'applicazione dell'art. 4 con DPCM (art. 4, c. 9)	<input type="text" value="Scegliere un elemento."/>
Società esclusa dall'applicazione dell'art. 4 con provvedimento del Presidente della Regione o delle Prov. Autonome (art. 4, c. 9)	<input type="text" value="Scegliere un elemento."/>
Riferimento normativo atto esclusione ⁽¹¹⁴⁾

Ulteriori informazioni

Nel presente riquadro:

113 Compilare il campo solo se nel campo precedente è stato scelto "sì".

114 Compilare il campo solo se in uno dei campi precedenti è stato scelto "sì".

Con riferimento a “**Riferimento normativo società di diritto singolare**”, evidenziare le norme di diritto singolare che regolano la società e la loro vigenza anche a seguito di emanazione del TUSP.

DATI DI BILANCIO PER LA VERIFICA TUSP

NOME DEL CAMPO	Anno 2017
Tipologia di attività svolta	Attività produttive di beni e servizi
Numero medio di dipendenti	1..... .
Numero dei componenti dell'organo di amministrazione	3..... ..
Compenso dei componenti dell'organo di amministrazione	0.....
Numero dei componenti dell'organo di controllo	0..... ..
Compenso dei componenti dell'organo di controllo	0..... ..

ATTENZIONE: L'applicativo richiede la compilazione della sezione dati di bilancio per la verifica del TUSP solo nel caso in cui la società non depositi presso il registro delle imprese il Bilancio d'esercizio 2017.

NOME DEL CAMPO	2017	2016	2015	2014	2013
Approvazione bilancio	<input type="checkbox"/> sì	<input type="checkbox"/> sì	<input type="checkbox"/> sì	<input type="checkbox"/> sì	<input type="checkbox"/> sì
Risultato d'esercizio	824	5.174	9.660	8.840	3.099

ATTENZIONE: In base alla tipologia di attività svolta l'ente deve compilare esclusivamente una delle seguenti quattro sotto-sezioni:

- Attività produttive di beni e servizi o Distretti tecnologici
- Attività di Holding
- Attività bancarie e finanziarie
- Attività assicurative

Ulteriori Informazioni

- Con riferimento al “**numero di dipendenti**” indicarne la numerosità per ciascuna tipologia di rapporto di lavoro, così come risultante dall'eventuale nota integrativa al bilancio d'esercizio; indicare il numero del personale distaccato dalla o presso la società partecipata;
- Con riferimento al “**numero dei componenti dell'organo di amministrazione**” indicare eventuali variazioni rispetto alla data del 31/12/2017, ovvero a data successiva; azioni di adeguamento del numero degli amministratori con riguardo all'art. 11 del TUSP;
- Con riferimento ai “**compensi dei componenti dell'organo di amministrazione**” indicare il compenso dei singoli amministratori e eventuali rimborsi spese, gettoni di presenza, ecc.
- Con riferimento alla “**Approvazione bilancio**” e “**Risultato di esercizio**” inserire considerazioni in

merito all'andamento della gestione della società.

Attività produttive di beni e servizi o Distretti tecnologici

Compilare la seguente sotto-sezione se la "Tipologia di attività svolta" dalla partecipata è: "**Attività produttive di beni e servizi**" o "**Attività di promozione e sviluppo di progetti di ricerca finanziati (Distretti tecnologici)**".

NOME DEL CAMPO	2017	2016	2015
A1) Ricavi delle vendite e delle prestazioni	473.607	839.731	623.968
A5) Altri Ricavi e Proventi	94.154	26.297	12.709
di cui Contributi in conto esercizio	88.221	0	0

Attività di Holding

Compilare la seguente sotto-sezione se la "Tipologia di attività svolta" dalla partecipata è: "**Attività consistenti nell'assunzione di partecipazioni in società esercenti attività diverse da quella creditizia e finanziaria (Holding)**".

NOME DEL CAMPO	2017	2016	2015
A1) Ricavi delle vendite e delle prestazioni
A5) Altri Ricavi e Proventi
di cui Contributi in conto esercizio
C15) Proventi da partecipazioni
C16) Altri proventi finanziari
C17 bis) Utili e perdite su cambi
D18 a) Rettifiche di valore di attività finanziarie - Rivalutazioni di partecipazioni

Attività bancarie e finanziarie

Compilare la seguente sotto-sezione se la "Tipologia di attività svolta" dalla partecipata è: "**Attività bancarie e finanziarie**".

NOME DEL CAMPO	2017	2016	2015
Interessi attivi e proventi assimilati
Commissioni attive

Attività assicurative

Compilare la seguente sotto-sezione se la "Tipologia di attività svolta" dalla partecipata è: "**Attività assicurative**".

NOME DEL CAMPO	2017	2016	2015
I.1 Conto Tecnico dei rami danni - Premi di competenza, al netto delle cessioni in riassicurazione
I.3 Conto Tecnico dei rami danni - Altri proventi tecnici, al netto delle cessioni in riassicurazione
II.1 Conto Tecnico dei rami vita - Premi dell'esercizio, al netto delle cessioni in riassicurazione
II.4 Conto Tecnico dei rami vita - Altri proventi tecnici, al netto delle cessioni in riassicurazione

QUOTA DI POSSESSO (quota diretta e/o indiretta)

NOME DEL CAMPO	INDICAZIONI PER LA COMPILAZIONE
Tipologia di Partecipazione	<input type="text" value="Partecipazione indiretta"/>
Quota diretta ¹¹⁵
Codice Fiscale Tramite ¹¹⁶	00971870258.....
Denominazione Tramite (organismo) ⁽⁶⁾	BIM gestione servizi pubblici S.p.A.....
Quota detenuta dalla Tramite nella società ¹¹⁷	0,07%

¹¹⁵ Se la partecipazione è diretta o sia diretta che indiretta, inserire la quota detenuta direttamente dall'Amministrazione nella società.

¹¹⁶ Compilare se per "Tipologia di Partecipazione" è stato indicato "Partecipazione Indiretta" o "Partecipazione diretta e indiretta". Inserire CF e denominazione dell'ultima tramite attraverso la quale la società è indirettamente partecipata dall'Amministrazione.

¹¹⁷ Inserire la quota di partecipazione che la "tramite" detiene nella società.

QUOTA DI POSSESSO – TIPO DI CONTROLLO

NOME DEL CAMPO	INDICAZIONI PER LA COMPILAZIONE
Tipo di controllo	nessuno

Ulteriori informazioni

Nel presente riquadro:

- Con riferimento al **“tipo di controllo”** se il controllo è indiretto indicare la “tramite” controllata/controllante; se il controllo sulla “tramite” è esercitato congiuntamente con altre amministrazioni, specificare le modalità di coordinamento tra i soci pubblici per l’esercizio del controllo.

INFORMAZIONI ED ESITO PER LA RAZIONALIZZAZIONE

NOME DEL CAMPO	INDICAZIONI PER LA COMPILAZIONE
La partecipata svolge un'attività di produzione di beni e servizi a favore dell'Amministrazione?	<input type="checkbox"/> Sì
Attività svolta dalla Partecipata	servizi di committenza (Art. 4, c. 2, lett. e)
Descrizione dell'attività	Viveracqua S.c. a r.l. svolge funzioni di centrale di committenza al fine di ottenere economie di scala, grazie alla maggiore forza contrattuale, ottenendo risparmi nel reperimento di servizi e forniture proprie del Servizio Idrico Integrato; opera come referente per le società aderenti per i rapporti con l’AEEGSI attribuiti in competenza a Viveracqua stessa e come referente con i finanziatori per ottenere condizioni più favorevoli sui Piani di investimento; organizza gruppi di lavoro al fine di evidenziare le problematiche comuni e adottare soluzioni condivise. Ricordiamo che nell’ambito di tali attività è ricompresa anche l’operazione Hydrobond che concerne l’emissione di obbligazioni ventennali (che solo per GSP ammontano a 12 milioni di Euro) acquisite da investitori istituzionali con la partecipazione maggioritaria della Banca Europea degli Investimenti: tale operazione è stata definita dalla BEI come una delle meglio riuscite nell’ambito dello sviluppo delle infrastrutture del Servizio Idrico e l’appartenenza a Viveracqua è condizione imprescindibile affinché si possa continuare a godere dei vantaggi che tale operazione porta. Oltre a ciò, nell’ambito di Viveracqua è in corso di creazione un polo regionale dei laboratori per effettuare tutte le analisi inerenti sia l’acqua potabile, sia i fanghi e le acque reflue, al fine del rispetto delle normative in materia
Quota % di partecipazione detenuta dal soggetto privato ¹¹⁸	
Svolgimento di attività analoghe a quelle svolte da altre società (art.20, c.2 lett.c)	<input type="checkbox"/> no

¹¹⁸ Compilare il campo se “Attività svolta dalla Partecipata” precedentemente selezionata è “realizzazione e gestione di opera pubblica ovvero organizzazione e gestione di servizio di interesse generale tramite PPP (Art.4, c.2, lett.c)”.

NOME DEL CAMPO	INDICAZIONI PER LA COMPILAZIONE
Necessità di contenimento dei costi di funzionamento (art.20, c.2 lett.f)	Scegliere un elemento.
Necessità di aggregazione di società (art.20, c.2 lett.g)	Scegliere un elemento.
L'Amministrazione ha fissato, con proprio provvedimento, obiettivi specifici sui costi di funzionamento della partecipata? (art.19, c.5) ¹¹⁹	Scegliere un elemento.
Esito della ricognizione	Scegliere un elemento.
Modalità (razionalizzazione) ¹²⁰	Scegliere un elemento.
Termine previsto per la razionalizzazione ¹⁰
Le misure di razionalizzazione sono state concluse alla data del 31/12/2018?	Scegliere un elemento.
Note *	Viveracqua S.c. a r.l. è esclusa dall'applicazione del D.lgs. 175/2016, sulla base di quanto previsto dall'art. 1, comma 5, del medesimo in quanto la stessa è partecipata dalla società Veritas S.p.A., società che rientra nella definizione di società quotata ai sensi dell'art. 2, comma 1, lettera p), secondo periodo del medesimo decreto. Veritas S.p.A., infatti, ha emesso nel novembre 2014, un titolo obbligazionario di 100 milioni di Euro presso il Main Security Market dell'Irish Stock Exchange, mercato regolamentato sulla base del MiFID e regolato dalla Central Bank of Ireland. Pertanto non è necessario procedere ad alcuna attività di razionalizzazione.

Ulteriori informazioni

Nel presente riquadro:

Con riferimento all'”Attività svolta dalla partecipata” indicare l'attività prevalente e se essa è svolta in favore dell'ente partecipante o della collettività di riferimento; in caso contrario, indicare altre entità beneficiarie di detta attività e le ragioni della originaria acquisizione e dell'eventuale mantenimento. Se la società gestisce partecipazioni, indicare eventuali servizi resi alle o ricevuti dalle partecipate, nonché attività operative svolte dalla holding;

Con riferimento allo “Svolgimento di attività analoghe a quelle svolte da altre società”, indicare le attività oggetto di duplicazione e le altre società partecipate in esse coinvolte;

119 Compilare il campo se “Tipo di controllo” è stato selezionato elemento diverso da “nessuno”.

120 Campo obbligatorio se per “Esito della ricognizione” è stato selezionato “Razionalizzazione”.

* Campo con compilazione facoltativa

Con riferimento all'”**Esito delle ricognizione**”, indicare la motivazione di un esito eventualmente diverso da quello della ricognizione straordinaria;

Con riferimento a “**Modalità (razionalizzazione)**”, indicare le motivazioni di modalità eventualmente diverse da quelle della ricognizione straordinaria. Nel caso di liquidazione, indicare il termine previsto per la conclusione della relativa procedura;

Con riferimento a “**Termine previsto per la razionalizzazione**”, indicare le motivazioni di un termine eventualmente diverso da quello della ricognizione straordinaria.